

## **Decreto**

**N. V00004 del 30/03/2017**

**Proposta n. 5739 del 28/03/2017**

**Oggetto:**

Ufficio Speciale per la ricostruzione post sisma 2016 della Regione Lazio. Assegnazione di nuove competenze, revisione dell'organigramma e fissazione della dotazione organica.

OGGETTO: Ufficio Speciale per la ricostruzione post sisma 2016 della Regione Lazio. Assegnazione di nuove competenze, revisione dell'organigramma e fissazione della dotazione organica.

IL PRESIDENTE DELLA REGIONE LAZIO  
IN QUALITA' DI VICE COMMISSARIO PER LA RICOSTRUZIONE POST SISMA 2016

VISTI

- la Costituzione della Repubblica Italiana;
- lo Statuto della Regione Lazio;
- la Legge regionale 18 febbraio 2002, n. 6, recante norme sulla "Disciplina del sistema organizzativo della Giunta e del Consiglio regionale e disposizioni relative alla dirigenza ed al personale regionale" e successive modificazioni;
- il Regolamento regionale 6 settembre 2002, n. 1, "Regolamento di Organizzazione degli Uffici e dei Servizi della Giunta regionale" e successive modificazioni;
- la Legge regionale 28 giugno 2013 n. 4 recante "Disposizioni urgenti di adeguamento all'articolo 2 del decreto legge 10 ottobre 2012, n. 174, convertito, con modificazioni, dalla legge 7 dicembre 2012, n. 213, relativo alla riduzione dei costi della politica, nonché misure in materia di razionalizzazione, controlli e trasparenza dell'organizzazione degli uffici e dei servizi della Regione" ed in particolare l'art. 20 disciplinante il tetto del trattamento economico dei dipendenti regionali;
- la Deliberazione del Consiglio dei Ministri del 25 agosto 2016, con cui è stato dichiarato lo stato di emergenza per gli eccezionali eventi sismici che hanno colpito il 24 agosto 2016 i territori delle regioni Abruzzo, Lazio, Marche e Umbria;
- il Decreto legge 17 ottobre 2016, n. 189, recante "Interventi urgenti in favore delle popolazioni colpite dal sisma del 24 agosto 2016", in particolare l'art. 1, comma 5 e l'art. 3, convertito con modificazioni dalla legge 15 dicembre 2016, n. 229;
- la Deliberazione di Giunta regionale del 2 Novembre 2016 n. 649 con la quale è stato approvato lo schema di convenzione per la gestione associata dell'Ufficio Speciale per la ricostruzione post sisma 2016 della Regione Lazio;
- la Deliberazione di Giunta regionale del 18 Novembre 2016, n. 690 con la quale è stato conferito l'incarico di Direttore dell'Ufficio Speciale per la ricostruzione post sisma 2016 della Regione Lazio al Dottor Stefano Fermante;
- la Convenzione per l'istituzione dell'Ufficio Speciale per la ricostruzione post sisma 2016, ai sensi dell'art. 3, comma 1, del Decreto legge 17 ottobre 2016 n. 189, convertito in Legge 15 dicembre 2016 n. 229, sottoscritta il 3 novembre 2016 tra la Regione Lazio, la Provincia di Rieti e i Comuni di Accumoli, Amatrice, Antrodoco, Borbona, Borgo Velino, Castel Sant'Angelo, Cittareale, Leonessa, Micigliano e Posta, nonché l'Addendum alla citata

Convenzione sottoscritto il 21 Novembre 2016 tra la Regione Lazio, la Provincia di Rieti e i Comuni di Cantalice, Cittaducale, Poggio Bustone, Rieti e Rivodutri;

- il Decreto del Presidente della Regione Lazio in qualità di Vice Commissario per la ricostruzione post sisma 2016 n. V00001 del 22 Novembre 2016, concernente “Convalida atti e conferimento incarico di Direttore dell’Ufficio Speciale per la ricostruzione post sisma 2016 della Regione Lazio” al Dottor Stefano Fermante;

VISTO in particolare, l’art. 6 della richiamata Convenzione (Regole di organizzazione e funzionamento dell’Ufficio Speciale per la ricostruzione) che demanda alla Regione di provvedere, mediante proprio atto, all’articolazione dell’Ufficio Speciale, determinandone le unità operative e disciplinandone, per quanto non previsto dalla Convenzione, l’organizzazione e il funzionamento secondo le disposizioni in materia vigenti nell’ordinamento della Regione Lazio;

DATO ATTO che con Decreto n. V00003 del 31 dicembre 2016, il Presidente della Regione Lazio, in qualità di Vice Commissario per la ricostruzione post sisma 2016, al fine di dare compiuta attuazione alla citata Convenzione e garantire il corretto svolgimento delle funzioni attribuite all’Ufficio Speciale, ha individuato l’Organigramma del medesimo Ufficio;

VISTO l’art. 42 del citato Decreto legge 17 ottobre 2016, n. 189, che dispone che il Capo del Dipartimento della Protezione civile, in raccordo con il Commissario straordinario determina le modalità ed i tempi per favorire e regolare il subentro, senza soluzione di continuità, delle Regioni Abruzzo, Lazio, Marche ed Umbria, nelle attività avviate durante la fase di prima emergenza a seguito degli eventi sismici;

VISTO lo schema dell’Ordinanza del Capo Dipartimento della Protezione Civile, trasmesso dalla Presidenza del Consiglio dei Ministri - Dipartimento Protezione Civile con nota prot. n. CG/0019515 del 15 marzo 2017, recante il subentro senza soluzione di continuità delle regioni Abruzzo, Lazio, Marche e Umbria nelle attività avviate durante la fase di prima emergenza, disciplinate con le ordinanze adottate ai sensi dell’art.5, della legge 24 febbraio 1992, n.225;

CONSIDERATO che, in particolare, l’art. 3 del citato schema di Ordinanza dispone che le stesse Regioni, in relazione ai rispettivi ambiti territoriali, assicurino il coordinamento tra gli interventi emergenziali avviati a partire dal 24 agosto 2016 e l’attività di ricostruzione post sisma, in attuazione delle disposizioni contenute nelle ordinanze di Protezione Civile in materia;

RAVVISATA l’opportunità, nelle more dell’approvazione del suddetto schema di Ordinanza e in coerenza con il dettato del citato articolo 42 del Decreto legge 189/2016, di incardinare le suddette funzioni, per quanto di competenza della Regione Lazio, nell’ambito del già istituito Ufficio Speciale per la ricostruzione post sisma 2016, revisionando l’organigramma del medesimo (già approvato con Decreto n. V00003/2016) come da Allegato 1 al presente decreto, in termini di competenze e risorse umane assegnate;

TENUTO CONTO che le suddette nuove funzioni, unitamente a quelle che l’Ufficio Speciale svolge a supporto ed in stretto coordinamento con gli Uffici regionali all’uopo preposti, sono meglio rappresentate nella tabella contenuta nell’ Allegato 2 al presente provvedimento;

PRESO ATTO, altresì che, sulla base dell’esperienza acquisita durante le fasi della gestione delle attività tecnico-amministrative post sisma, nonché al fine di assicurare una più efficiente distribuzione delle attività all’interno del medesimo Ufficio Speciale, in ragione degli adempimenti tecnici ed amministrativi declinati nelle Ordinanze del Commissario Straordinario succedutesi ad

oggi, si rende necessario rimodulare, all'interno delle aree organizzative individuate nel precedente Decreto n. V00003/2016, le singole funzioni di settore;

CONSIDERATO, pertanto, al fine di garantire il corretto svolgimento delle funzioni attribuite all'Ufficio Speciale per la ricostruzione post sisma 2016 della Regione Lazio, nonché la piena efficacia e operatività dello stesso:

- di dover procedere ad una revisione dell'articolazione dell'organigramma del medesimo, come da Allegato 1 al presente decreto, prevedendo una Segreteria Amministrativa, un Ufficio di supporto e 3 Aree a responsabilità dirigenziale così denominate:

- Area Coordinamento Emergenza-Ricostruzione e Raccordo con Uffici regionali;
- Area Pianificazione Urbanistica e Ricostruzione Pubblica;
- Area Ricostruzione Privata e Controlli Amministrativo-contabili;

- di prevedere l'assegnazione di una dotazione di 70 risorse umane, determinata tenuto conto della gradualità prevista dalle ordinanze per gli interventi di ricostruzione, emanate dal Commissario straordinario;

- di implementare le funzioni dell'Ufficio Speciale per la ricostruzione post sisma 2016 della Regione Lazio, secondo quanto illustrato nell'Allegato 2 al presente provvedimento;

RITENUTO infine :

- di delegare il Direttore della Direzione regionale Affari Istituzionali, Personale e Sistemi Informativi ai fini dell'adozione di tutti gli atti necessari per il reclutamento e la successiva assegnazione del personale dirigenziale e non dirigenziale all'Ufficio Speciale per la ricostruzione post sisma 2016 della Regione Lazio;

- di demandare al Direttore dell'Ufficio Speciale per la ricostruzione post sisma 2016 della Regione Lazio:

- ✓ la puntuale declinazione delle funzioni e delle competenze delle strutture individuate con il presente decreto, nonché l'individuazione dei requisiti necessari per il conferimento degli incarichi dirigenziali;
- ✓ la definizione della dotazione specifica di personale, nell'ambito della dotazione complessiva, per ciascuna delle predette strutture;

## DECRETA

Per le motivazioni di cui in premessa, che qui si intendono integralmente richiamate:

1. di articolare l'Ufficio Speciale per la ricostruzione post sisma 2016 della Regione Lazio revisionando l'Organigramma approvato con decreto n. V00003/2016;

2. di approvare l'Allegato 1, parte sostanziale ed integrante del presente decreto, contenente il nuovo Organigramma, che specificatamente prevede:

- una Segreteria Amministrativa

- un Ufficio di supporto

- n.3 Aree a responsabilità dirigenziale così denominate:

- Area Coordinamento Emergenza-Ricostruzione e Raccordo con Uffici regionali;
- Area Pianificazione Urbanistica e Ricostruzione Pubblica;
- Area Ricostruzione Privata e Controlli Amministrativo-contabili

3. di stabilire che la dotazione da assegnare complessivamente all'Ufficio speciale per la ricostruzione post sisma 2016 della Regione Lazio consta di n. 70 risorse umane, ed è determinata tenuto conto della gradualità prevista per gli interventi di ricostruzione dalle ordinanze emanate dal Commissario straordinario;

4. di individuare l'Ufficio speciale per la ricostruzione post-sisma 2016 della Regione Lazio quale struttura preposta a garantire, senza soluzione di continuità, le attività avviate durante la fase di prima emergenza successiva agli eventi sismici e le ulteriori, così come rappresentato nell'Allegato 2 parte sostanziale ed integrante del presente decreto, che specificatamente si approva;

5. di delegare il Direttore della Direzione regionale Affari Istituzionali, Personale e Sistemi Informativi ai fini dell'adozione di tutti gli atti necessari per il reclutamento e la successiva assegnazione del personale dirigenziale e non dirigenziale all'Ufficio speciale per la ricostruzione post sisma 2016 della Regione Lazio;

6. di demandare al Direttore dell'Ufficio speciale per la ricostruzione post sisma 2016 della Regione Lazio:

- ✓ la puntuale declinazione delle funzioni e delle competenze delle strutture individuate con il presente decreto nonché l'individuazione dei requisiti da possedere per il conferimento degli incarichi dirigenziali;
- ✓ la definizione della dotazione specifica di personale, nell'ambito della dotazione complessiva, per ciascuna delle predette strutture;

Il presente decreto sarà pubblicato sul Bollettino Ufficiale della Regione Lazio.

Il Presidente della Regione Lazio  
in qualità di Vice Commissario per la  
ricostruzione post sisma 2016 della Regione Lazio

Nicola Zingaretti

**UFFICIO SPECIALE PER LA RICOSTRUZIONE LAZIO**  
***ORGANIGRAMMA (Allegato 1)***

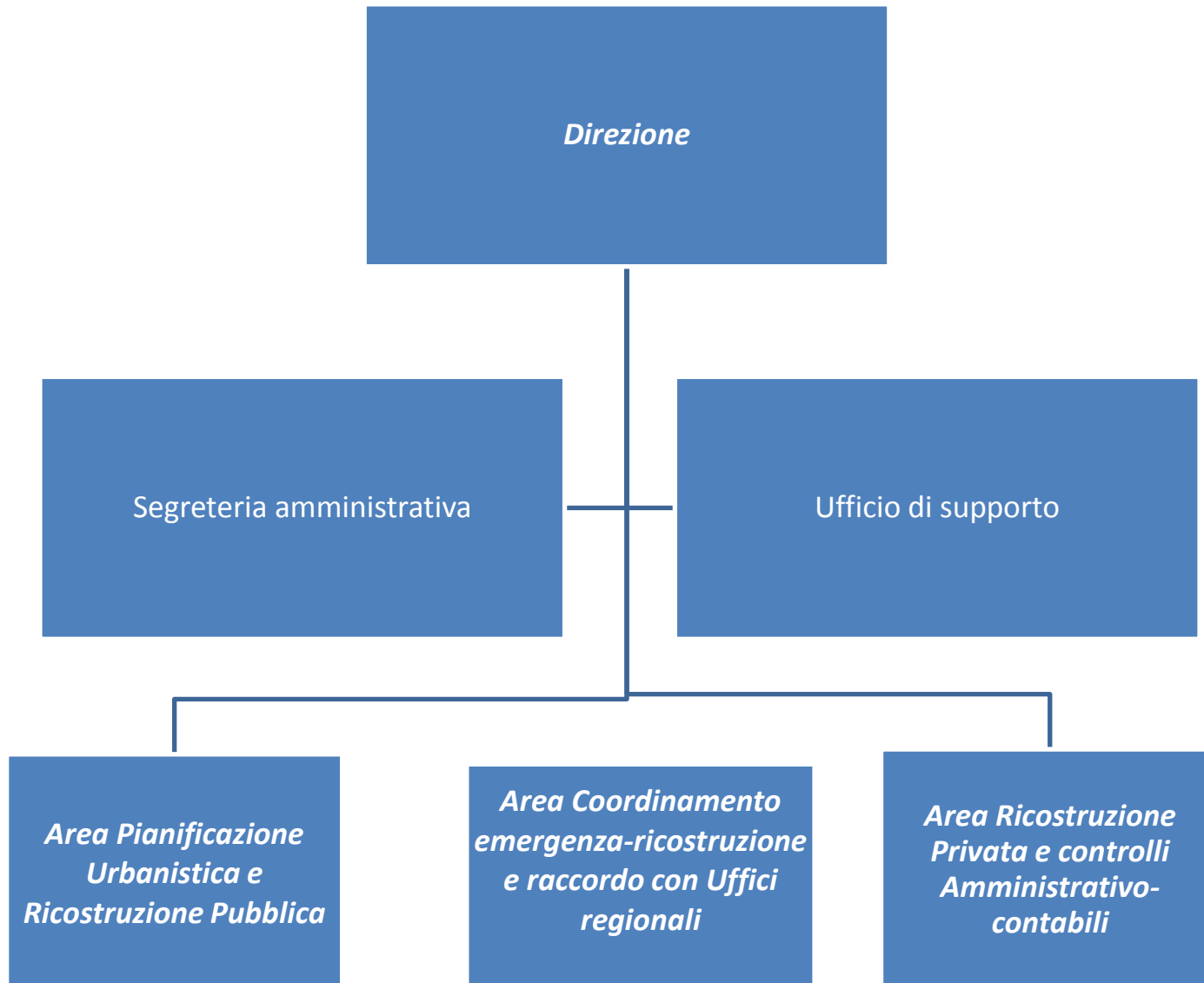

# UFFICIO SPECIALE PER LA RICOSTRUZIONE LAZIO

## *ORGANIGRAMMA*

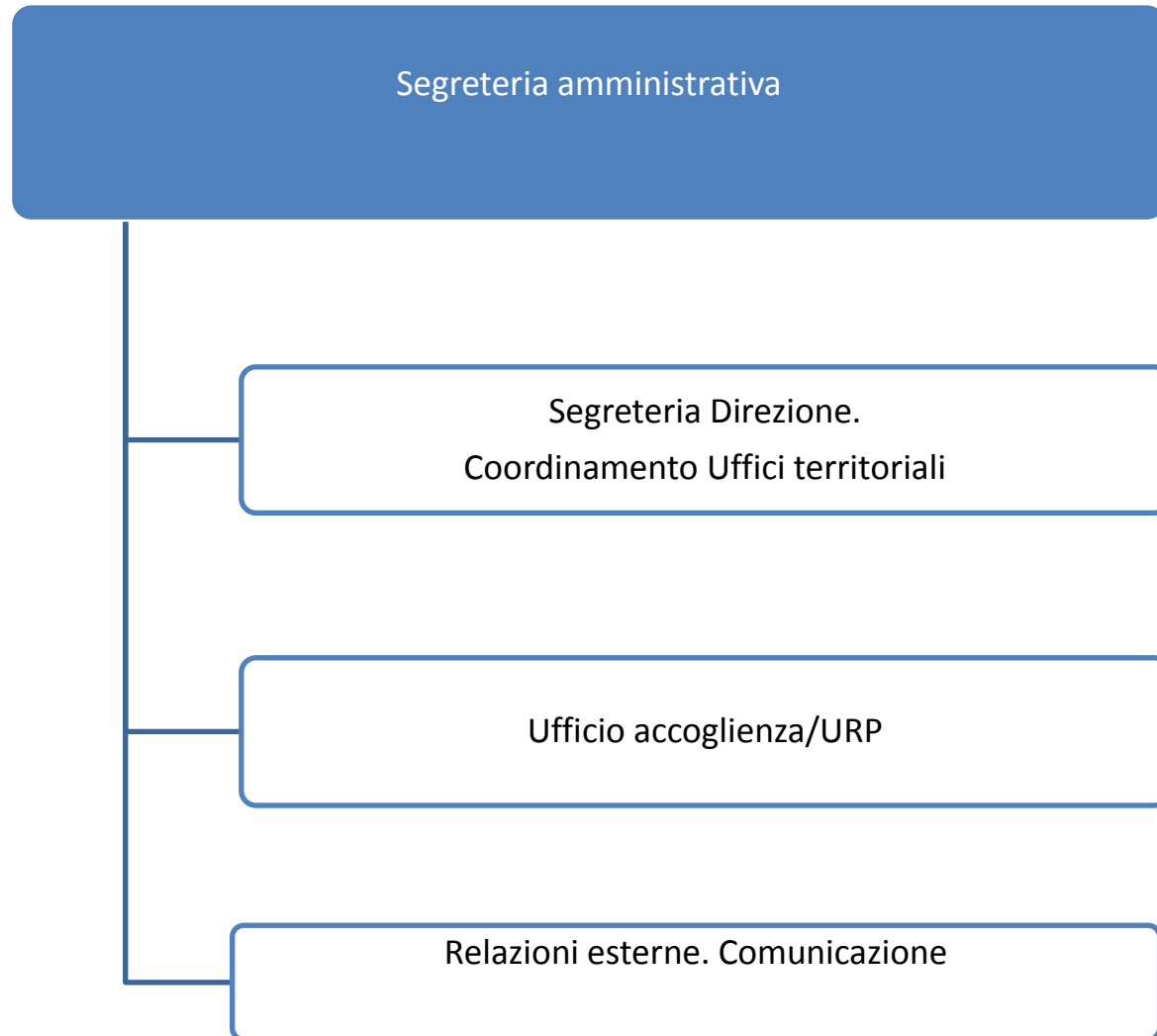

# UFFICIO SPECIALE PER LA RICOSTRUZIONE LAZIO

## ORGANIGRAMMA

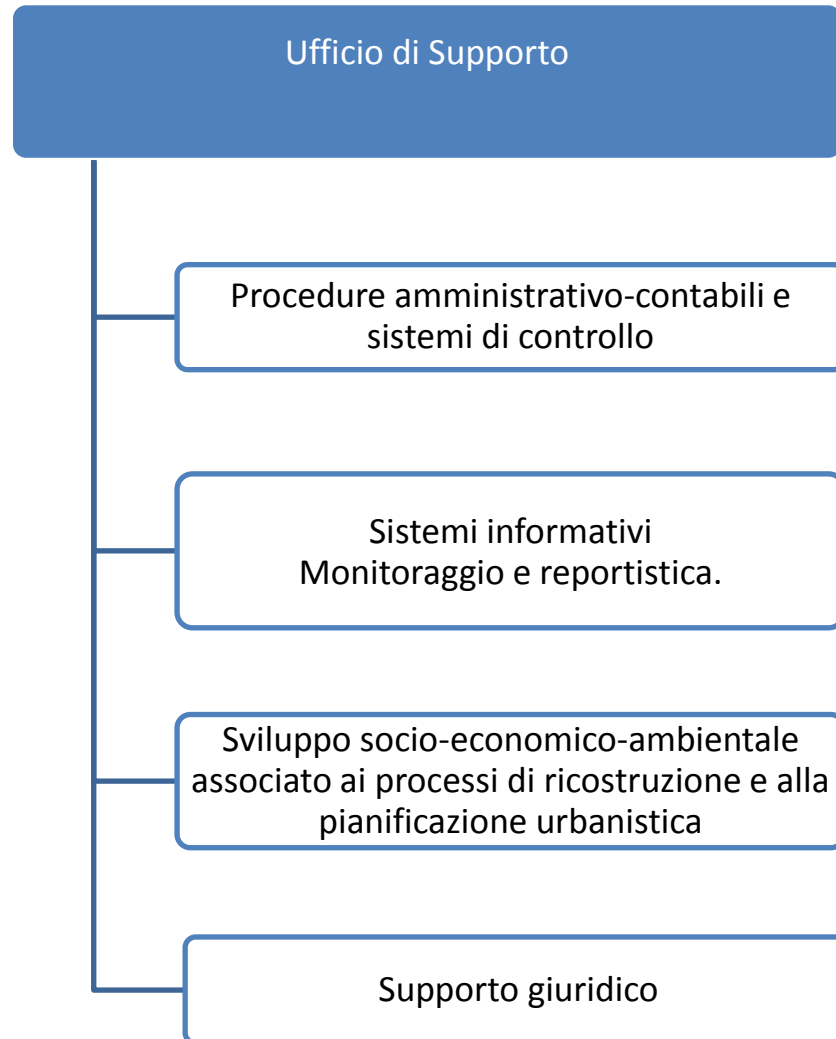



# UFFICIO SPECIALE PER LA RICOSTRUZIONE LAZIO

## ORGANIGRAMMA

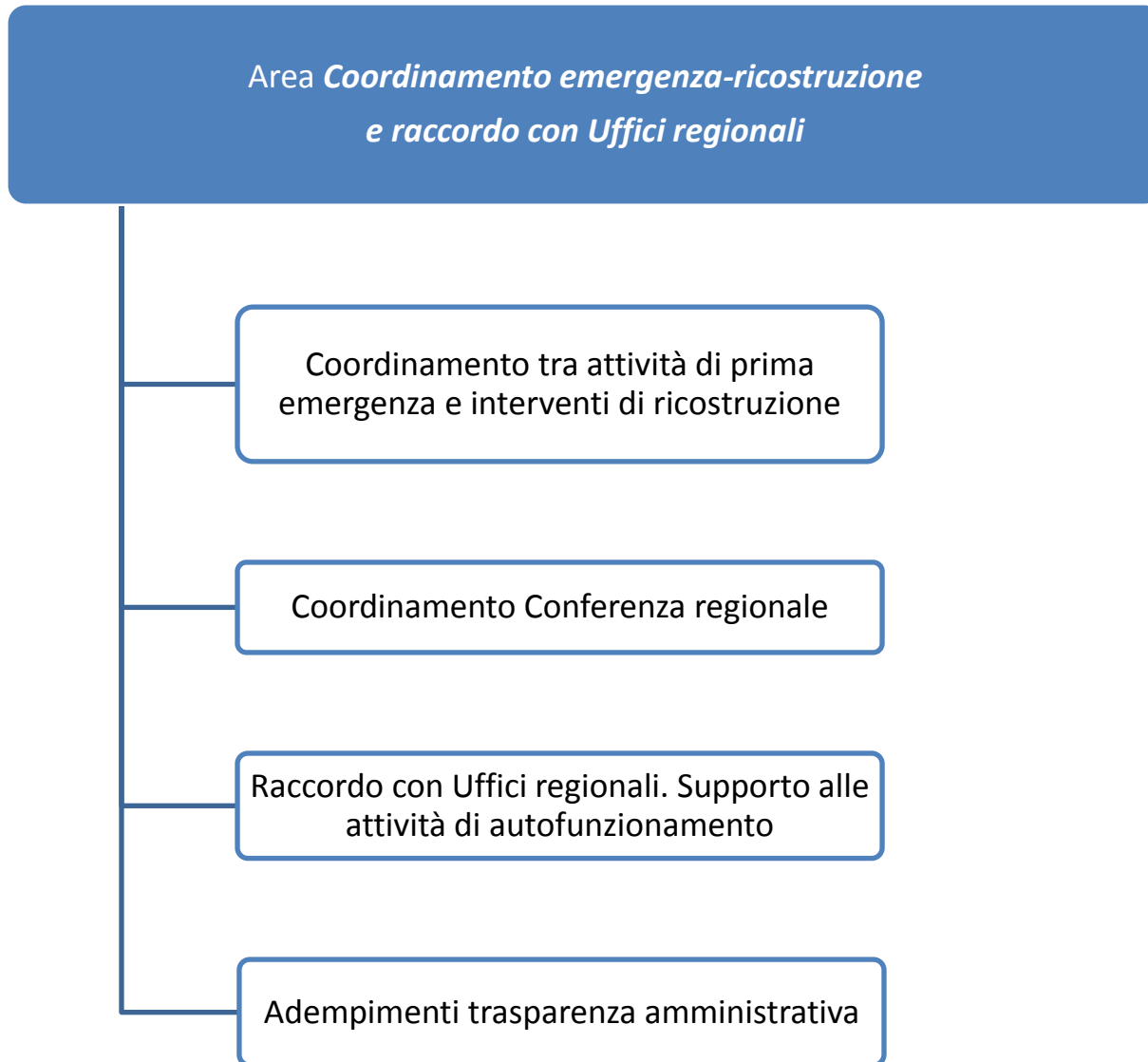

# UFFICIO SPECIALE PER LA RICOSTRUZIONE LAZIO

## *ORGANIGRAMMA*

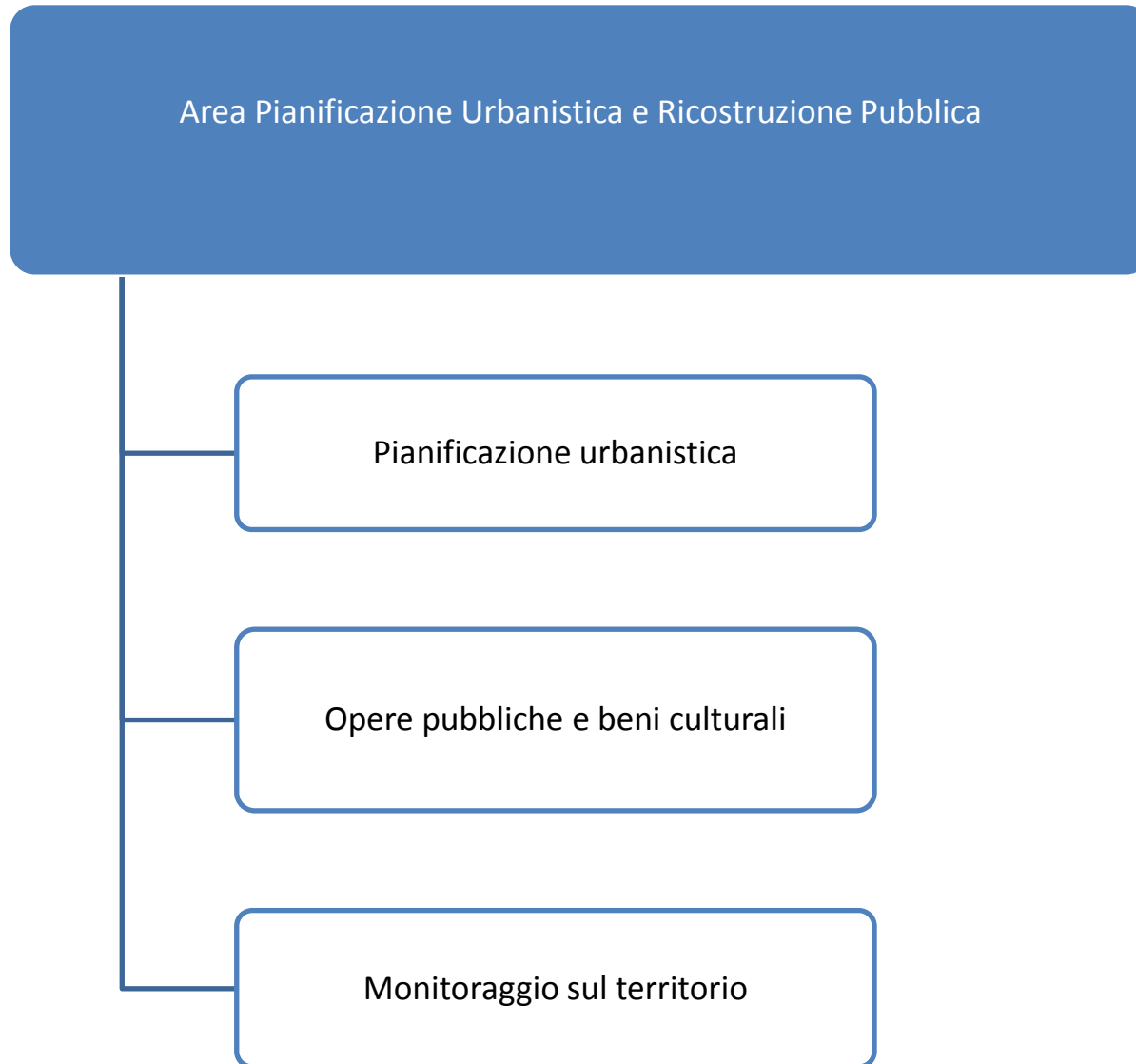

# UFFICIO SPECIALE PER LA RICOSTRUZIONE LAZIO

## *ORGANIGRAMMA*

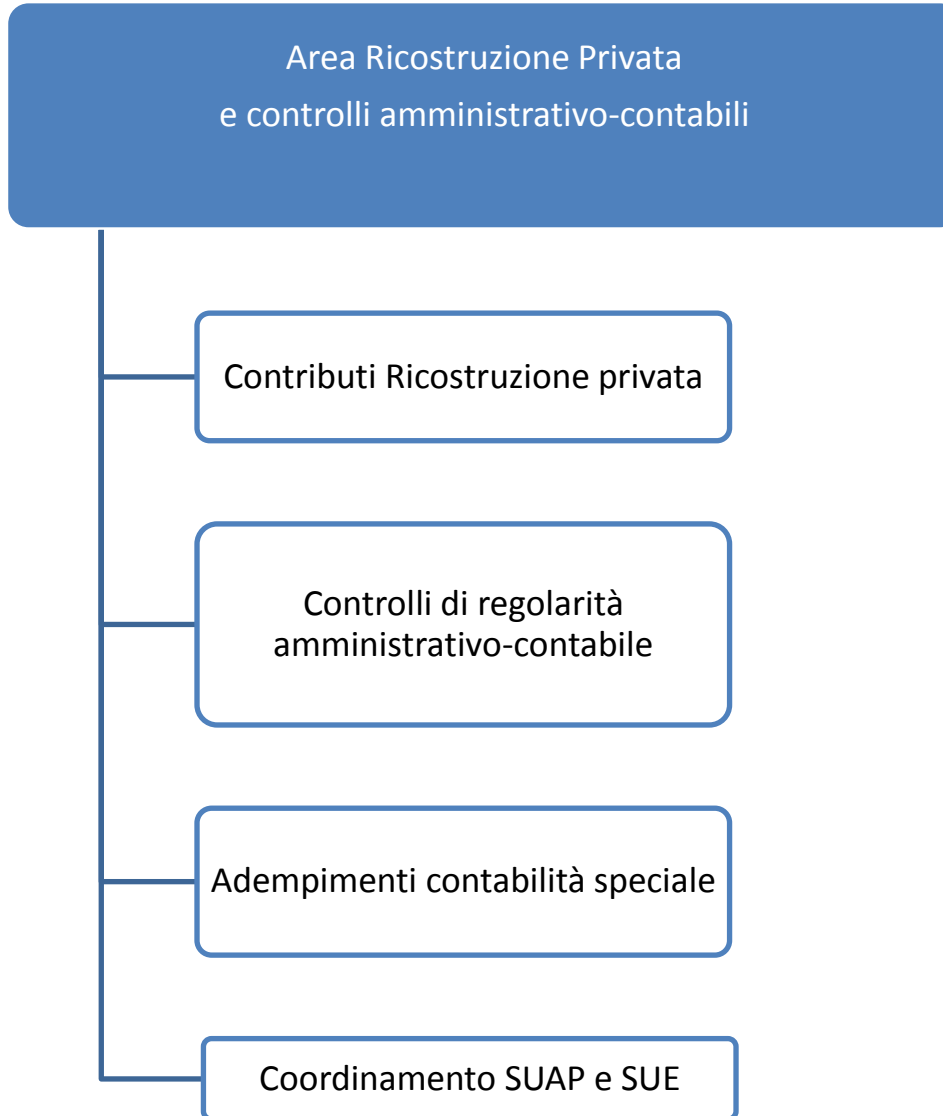

**Allegato 2**

<b>ATTIVITA'</b>	<b>COMPETENZE</b>
Strutture temporanee ad usi pubblici	USR Lazio
Interventi per favorire la continuità delle attività economiche e produttive e realizzazione di strutture temporanee finalizzate a garantire la continuità delle attività economiche e produttive	USR Lazio
Ulteriori attività volte a garantire omogeneità operativa tra gli interventi di prima emergenza e quelli funzionali alla ricostruzione	USR Lazio
Gestione delle macerie	USR Lazio, in stretto coordinamento con la Struttura regionale competente
Misure finalizzate al trasferimento e al ricovero di animali	USR Lazio, in stretto coordinamento con la Struttura regionale competente