UFFICIO SPECIALE RICOSTRUZIONE LAZIO

COMUNE DI POSTA

Aggiornamento 10 agosto 2022

REGIONE LAZIO

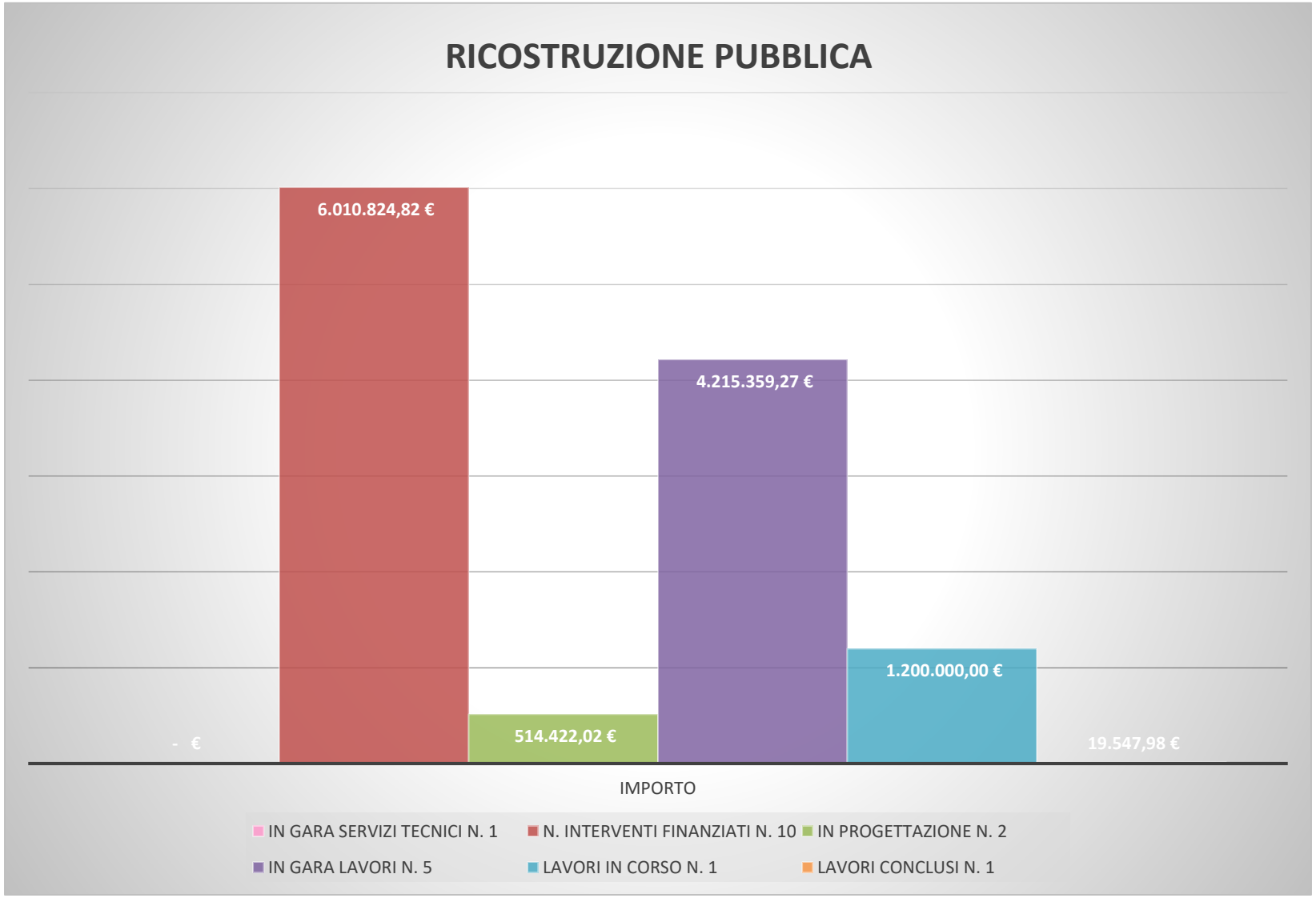
RICOSTRUZIONE PUBBLICA
6.010.824,82 €
4.215.359,27 €
1.200.000,00 €
514.422,02 €
- €
19.547,98 €
IMPORTO
IN GARA SERVIZI TECNICI N. 1
N. INTERVENTI FINANZIATI N. 10
IN PROGETTAZIONE N. 2
IN GARA LAVORI N. 5
LAVORI IN CORSO N. 1
LAVORI CONCLUSI N. 1

COMUNE DI POSTA

Principali lavori pubblici in corso di attuazione

UFFICIO SPECIALE RICOSTRUZIONE LAZIO

COMUNE DI POSTA

OPERA: Interventi di rafforzamento locale dell'immobile denominato "Ossario nel Cimitero di Bacugno"

Soggetto Attuatore: USR Lazio

IMPORTO FINANZIATO – ORDINANZA N. 109/2020

€ 19.547,98

STATO AVANZAMENTO

LAVORI CONCLUSI

INTERVENTI PREVISTI

- Gli interventi previsti rientrano nelle opere definite come «Riparazione o intervento locale»
- Inserimento di catene in acciaio
- Rafforzamento con intonaco armato
- Posa di una coibentazione con guaina bituminosa in copertura

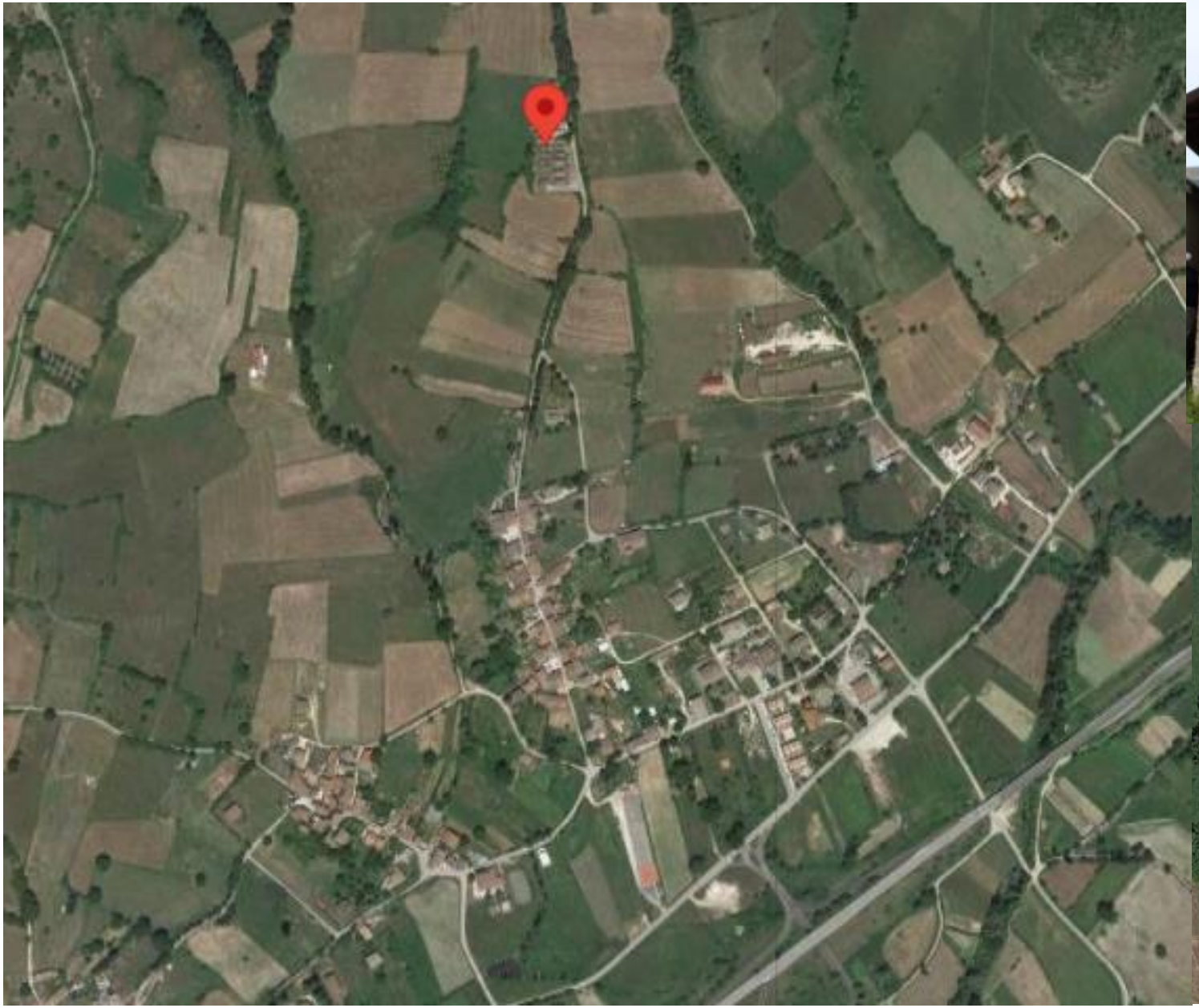

REGIONE LAZIO

Interventi previsti

Gli interventi oggetto rientrano nelle opere definite come “Riparazione o intervento locale” e sono :

- Catene in acciaio;
- Intonaco armato;
- Posa di una coibentazione con guaina bituminosa

UFFICIO SPECIALE RICOSTRUZIONE LAZIO

COMUNE DI POSTA

OPERA: Realizzazione delle opere di difesa idraulica dalle esondazioni del Fosso Ranaro nella fraz. Bacugno

Soggetto Attuatore: USR Lazio

IMPORTO FINANZIATO – ORDINANZA N. 64/2018

€ 207.000,00

STATO AVANZAMENTO

IN GARA LAVORI

INTERVENTI PREVISTI

- Decespugliamento e disboscamento, pulitura ; Riprofilatura e sagomatura di una nuova sezione trapezoidale (a monte di via Salaria)
- Installazione di un materassino tipo reno applicato lungo la base minore della sezione trapezoidale;
- Posizionamento lungo le scarpate di una geostuoia grimpante, realizzazione argini
- Posizionamento di gabbioni metallici e di una barriera protettiva lungo le sponde del fosso

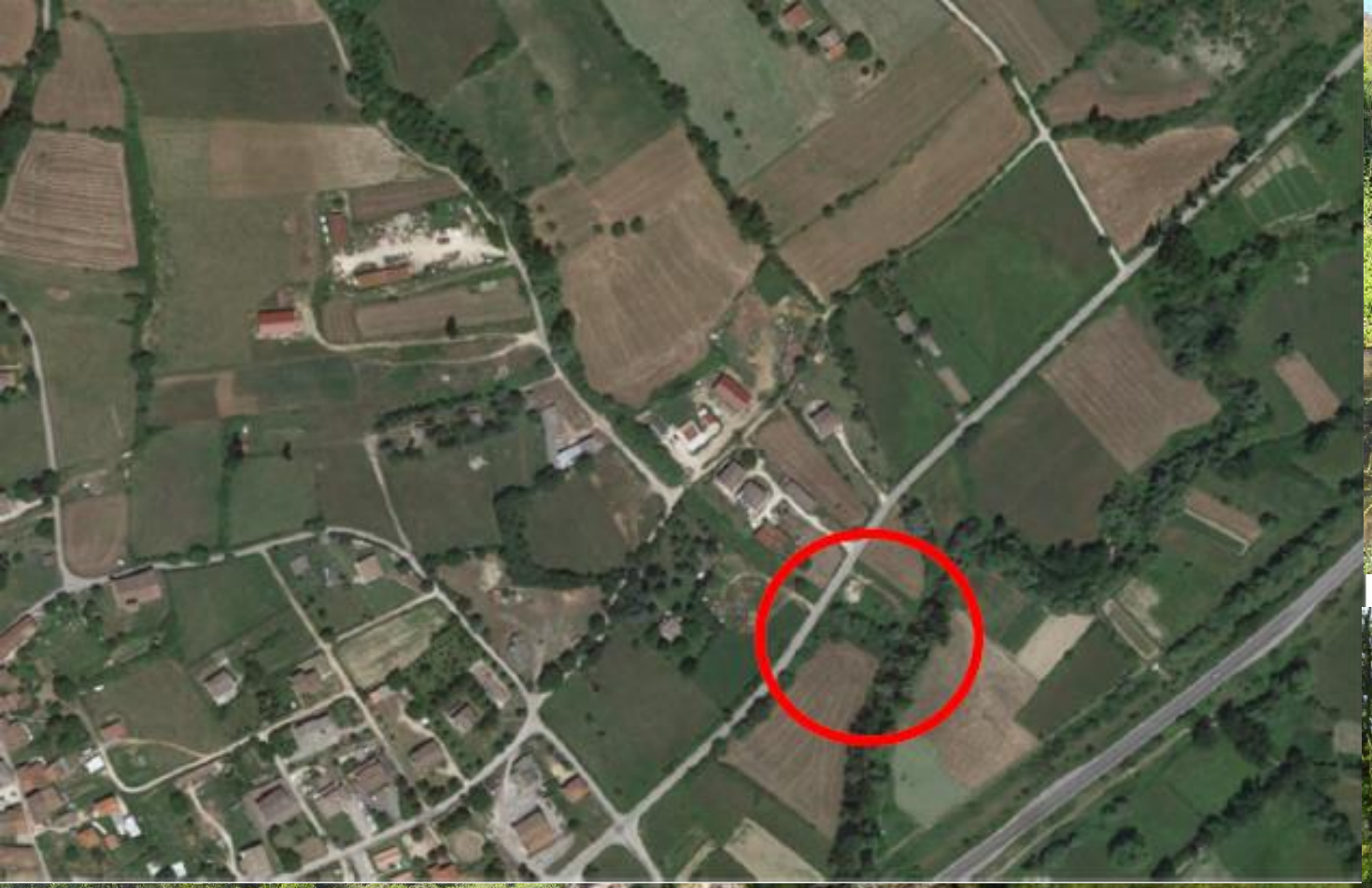

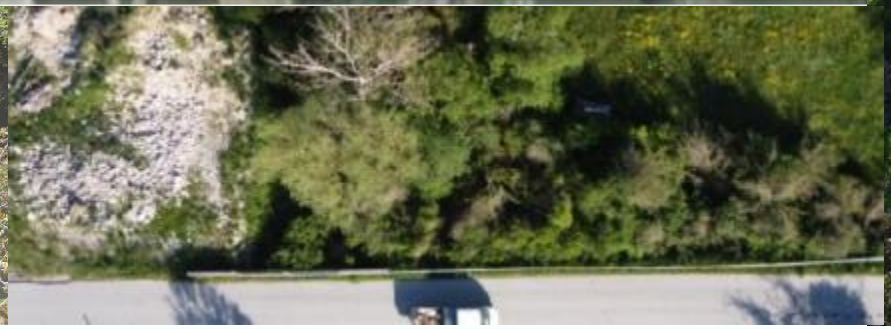

REGIONE LAZIO

Interventi previsti

L'intervento consiste nella risagomatura del fosso Ranaro, fino all'innesto nel fiume Velino. La realizzazione dell'intera opera, permetterà di agevolare l'innesto delle portate nel fiume Velino e di prevenire/attenuare le esondazioni che avvengono tutt'oggi.

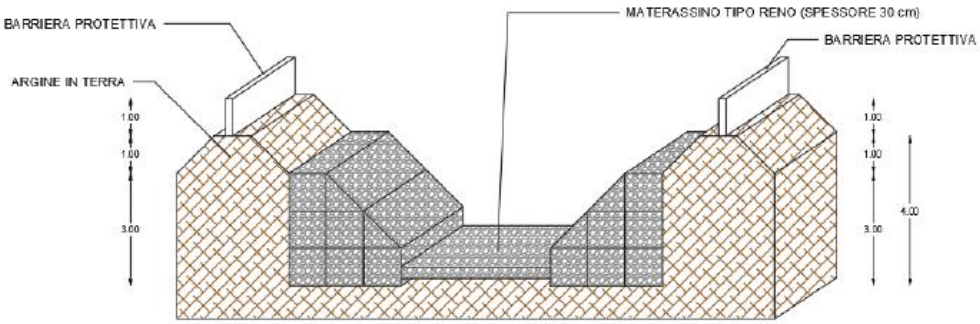

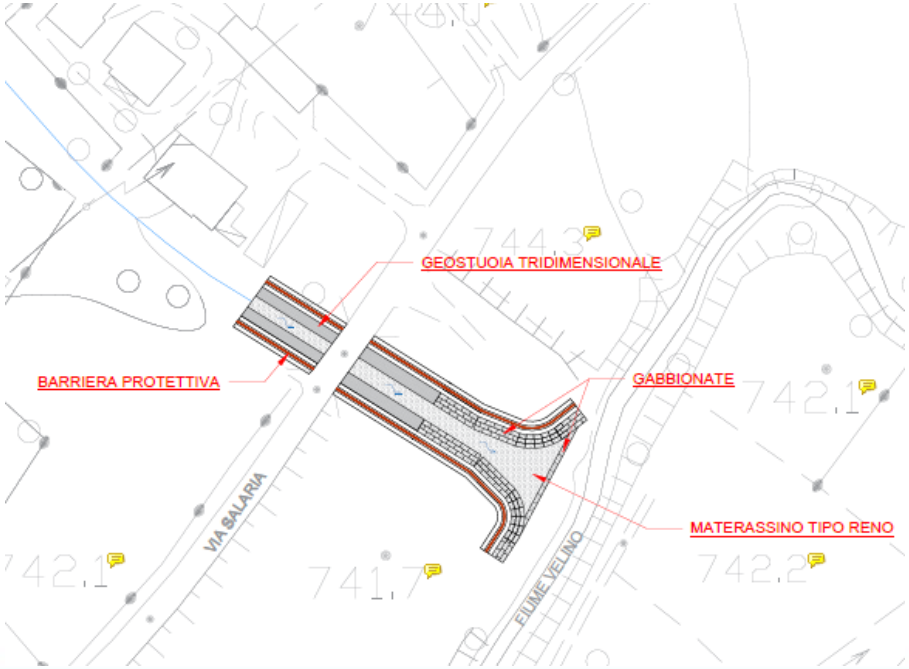

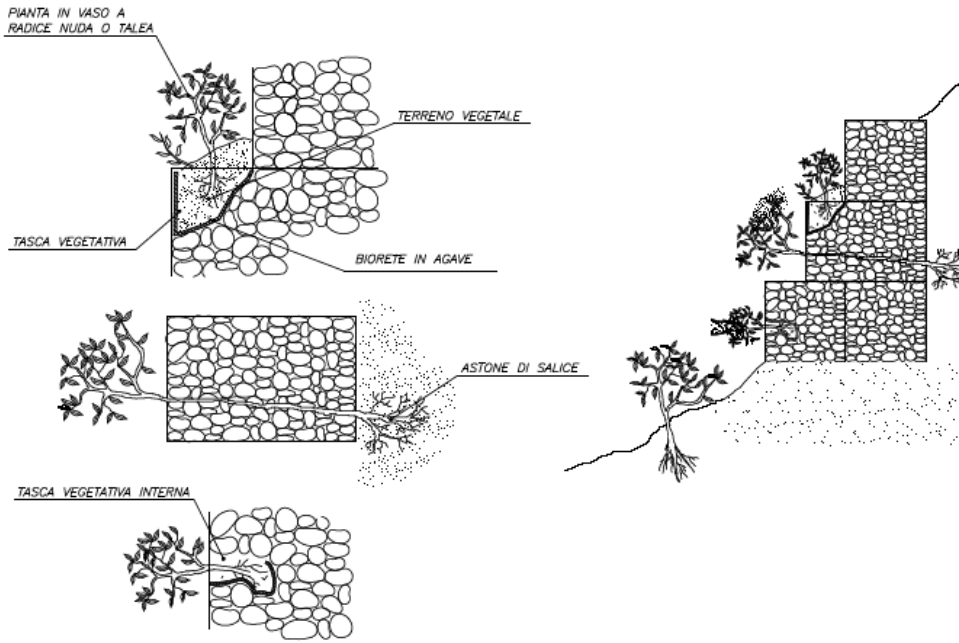

UFFICIO SPECIALE
RICOSTRUZIONE LAZIO

COMUNE DI POSTA

OPERA: Muro di contenimento piazza della Frazione di Villa Camponeschi

Soggetto attuatore: USR LAZIO

IMPORTO FINANZIATO – ORDINANZA N.109/2020

€ 61.495,55

STATO AVANZAMENTO

Progettazione definitiva

REGIONE LAZIO

UFFICIO SPECIALE RICOSTRUZIONE LAZIO

COMUNE POSTA

OPERA: Stabilizzazione del versante in frana, classificata R4 dal PAI dell'Autorità di Bacino del Fiume Tevere, in destra idraulica del Torrente Scura

Soggetto Attuatore: USR Lazio

IMPORTO FINANZIATO – ORDINANZA 109/2020

€ 1,200.000,00

STATO AVANZAMENTO

LAVORI CONSEGNATI GIUGNO 2022

INTERVENTI PREVISTI

- Consolidamento corticale con pannelli di rete ancorati al versante con tiranti di tipo passivo in barre in "vetroresina vinilestere
- Opere di protezione spondale, mediante scogliere con massi ciclopici, lungo il T. Scura
- Sistema di drenaggio con tubi dreno
- Sistema di monitoraggio in remoto e in continuo, con acquisizione automatica dei dati.

REGIONE LAZIO

AREA DI INTERVENTO SETTORE “A”

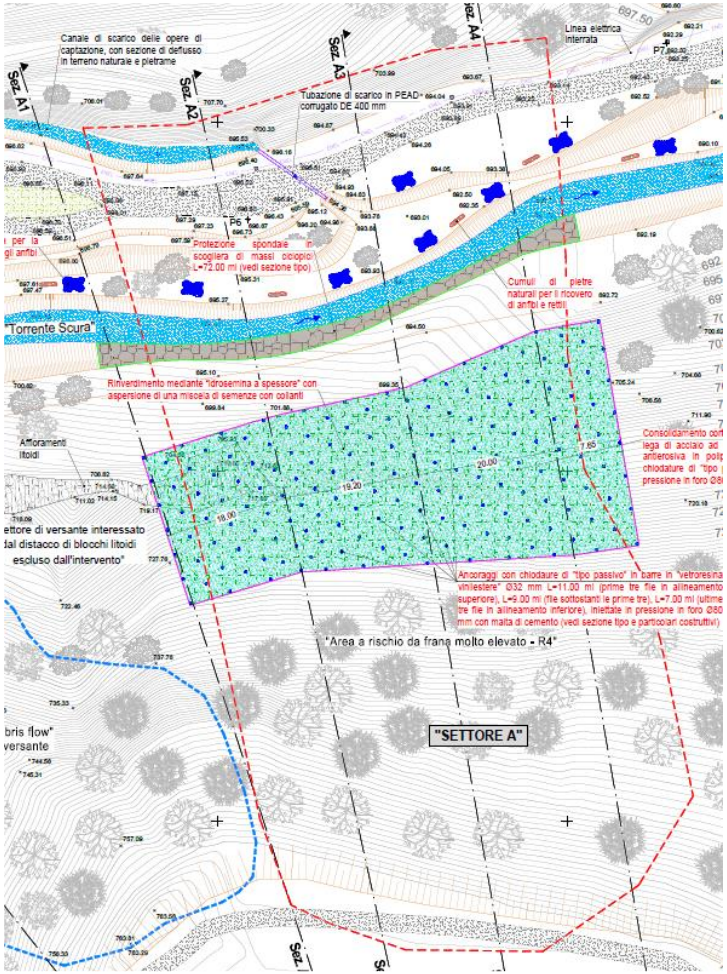

- ❑Consolidamento corticale (“soil nailing”) lungo il versante classificato R4, con pannelli di rete, ancorati al versante con tiranti di tipo passivo in barre in “vetroresina vinilestere”;
- ❑Opere di protezione spondale, mediante scogliere con massi ciclopici, lungo il T. Scura;

REGIONE LAZIO

AREA DI INTERVENTO SETTORE “A”

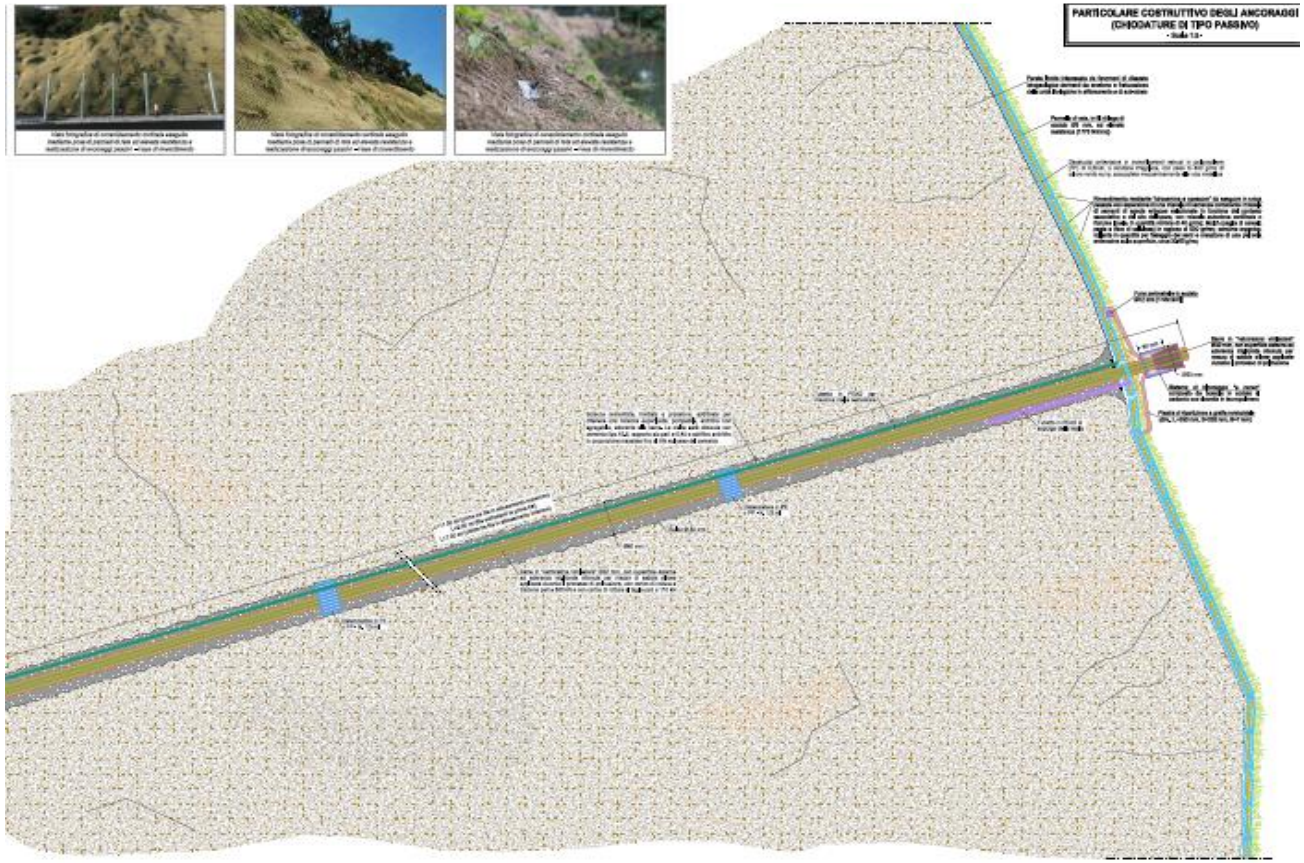

Consolidamento corticale (“soil nailing”) lungo il versante classificato R4, con pannelli di rete, ancorati al

AREA DI INTERVENTO SETTORE “A”

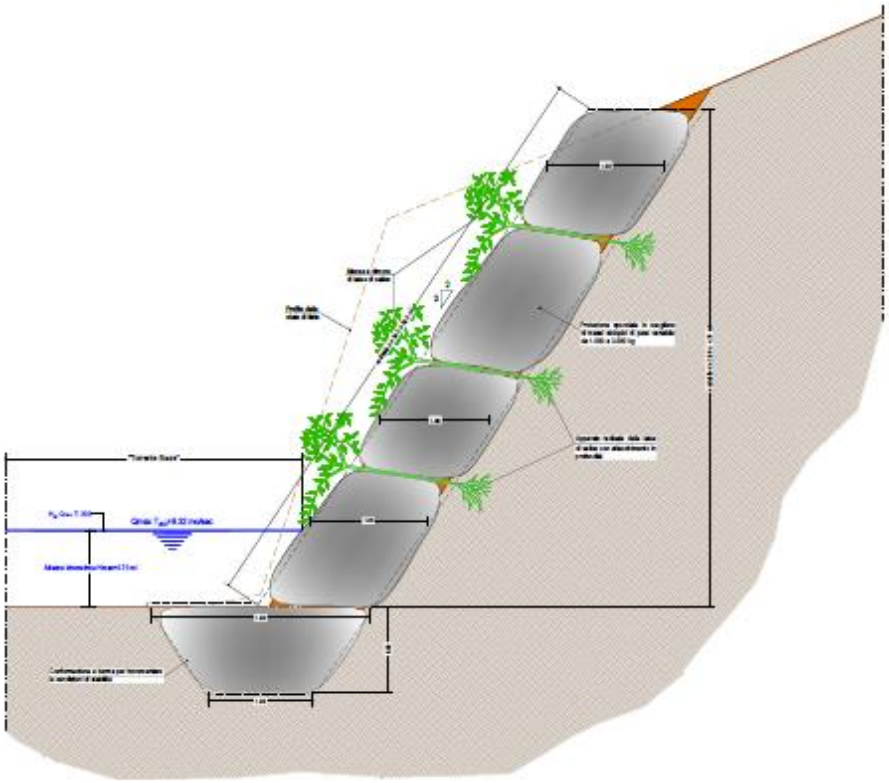

Opere di protezione spondale, mediante scogliere con massi ciclopici, lungo il T. Scura;

AREA DI INTERVENTO SETTORE “B”

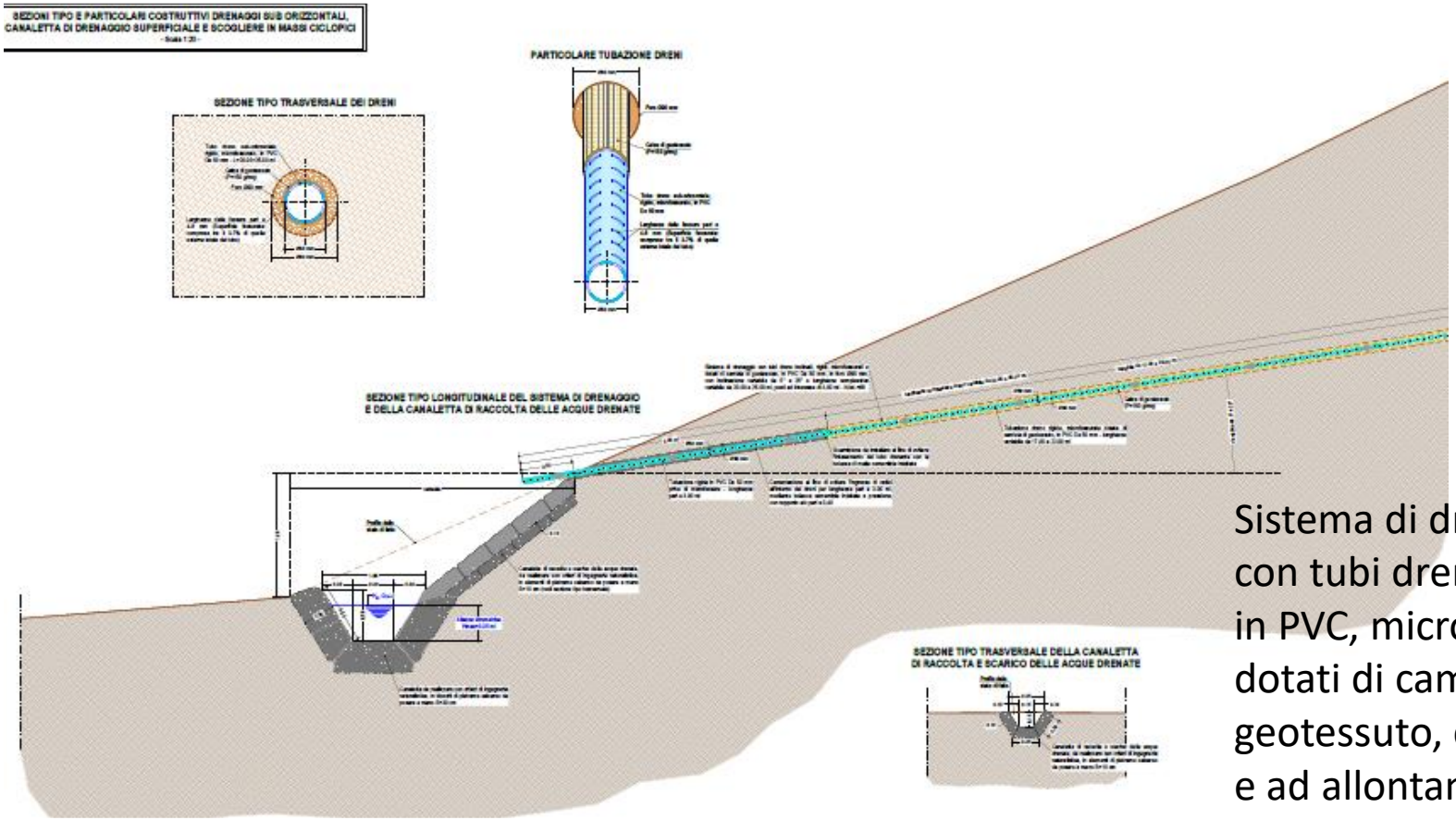

Sistema di drenaggio con tubi dreno inclinati in PVC, microfessurati e dotati di camicia di geotessuto, con raccolta e ad allontanamento delle acque drenate.

UFFICIO SPECIALE RICOSTRUZIONE LAZIO

COMUNE POSTA

OPERA: Bonifica dei dissesti gravitativi per crolli e ribaltamenti di massi incombenti sul centro abitato della frazione di Sigillo e sulla Salaria Vecchia

Soggetto Attuatore: USR Lazio

IMPORTO FINANZIATO – ORDINANZA 109/2020

€ 1,200.000,00

STATO AVANZAMENTO

IN AVVIO GARA PER AFFIDAMENTO LAVORI

INTERVENTI PREVISTI

- Messa in sicurezza di quattro distinte aree mediante:
- Ispezione, pulitura e disgaggio di pareti rocciose
- Realizzazione di una barriera paramassi
- Realizzazione di rete paramassi

REGIONE LAZIO

INQUADRAMENTO

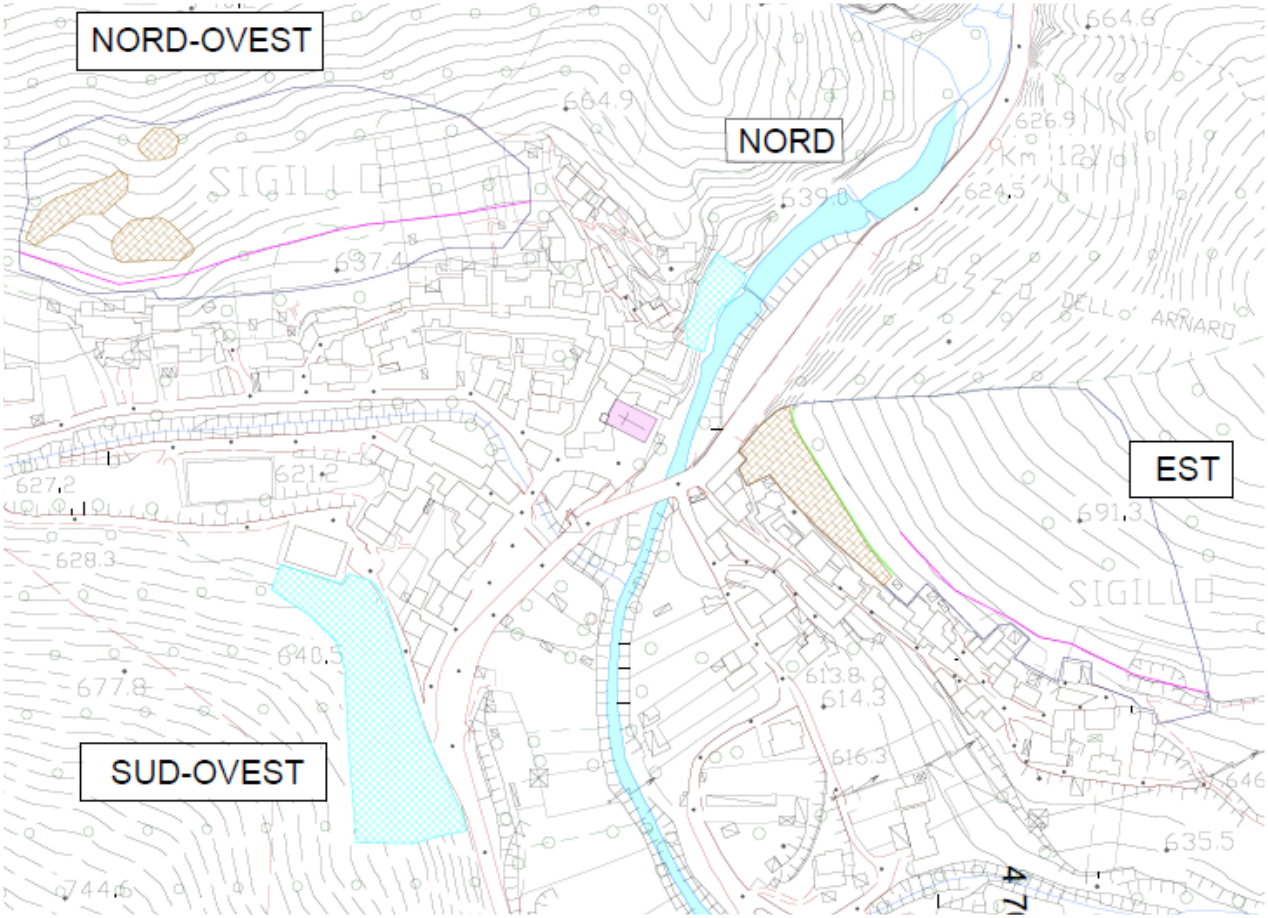

oogle Earth

VERSANTE NORD-OVEST E EST

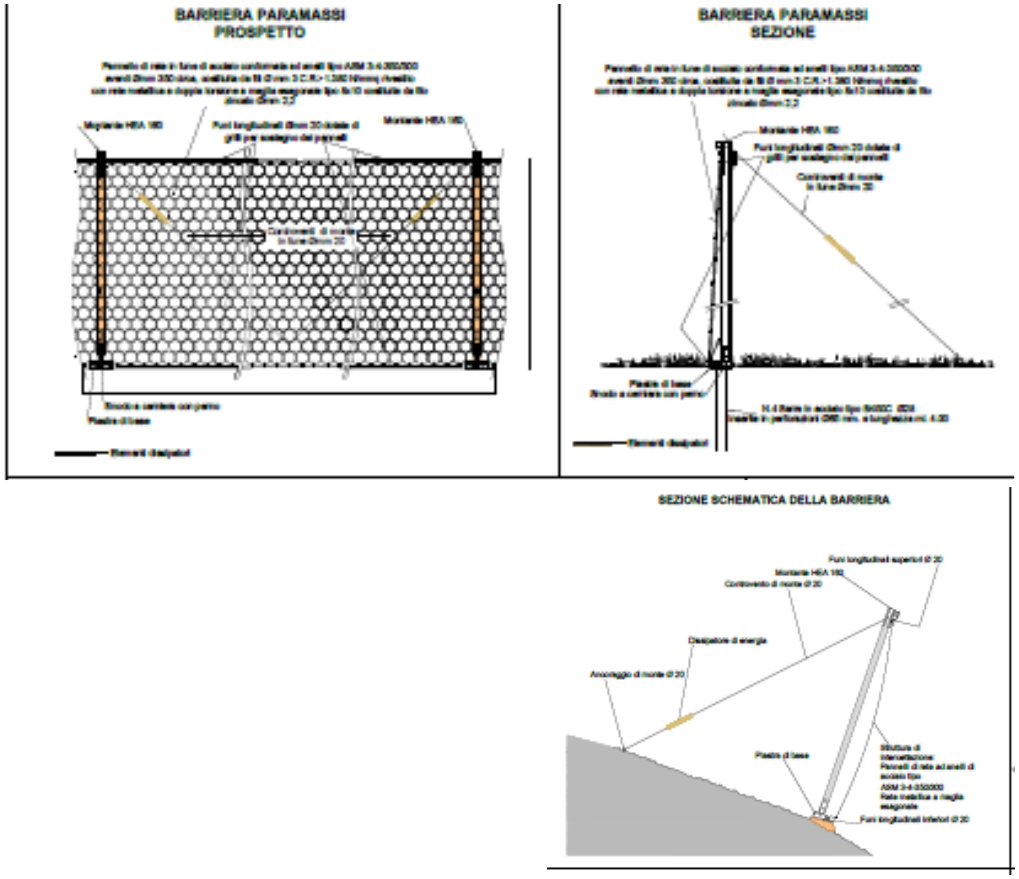

- Pulitura e disgaggio di pareti rocciose per la rimozione di massi pericolanti.
- Realizzazione di barriera paramassi ad elevato assorbimento di energia, deformabile (classe 6 con assorbimento di energia non inferiore a 3.000 kJ)

VERSANTE NORD E SUD-OVEST

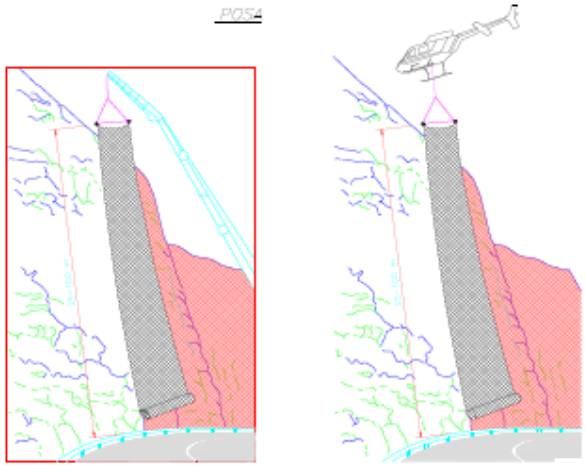

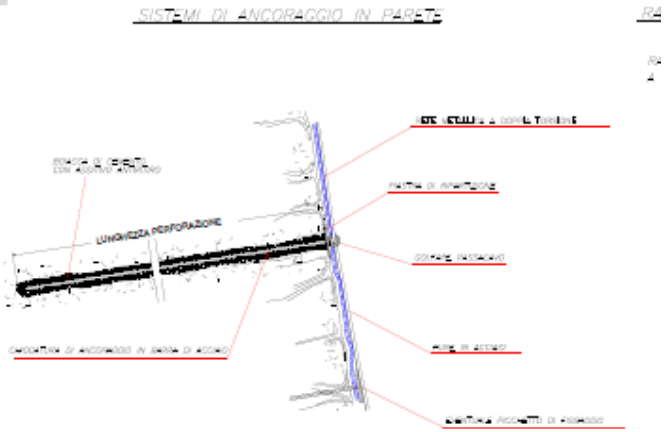

- Pulitura e disgaggio di pareti rocciose per la rimozione di massi pericolanti.
- Realizzazione di rete paramassi costituita da teli di rete in trefolo d'acciaio armonico, associati a reti a maglia metallica più fine per il trattenimento delle porzioni lapidee più piccole

UFFICIO SPECIALE RICOSTRUZIONE LAZIO

COMUNE POSTA

OPERA: Adeguamento sismico sede comunale

Soggetto attuatore: USR Lazio

IMPORTO FINANZIATO – ORDINANZA 109/2017

€ 1.326.542,32

STATO AVANZAMENTO

IN GARA LAVORI

INTERVENTI PREVISTI

- Adeguamento sismico, igienico sanitario, miglioramento dell' accessibilità ed efficientamento energetico

REGIONE LAZIO

Adeguamento sismico sede comunale - Posta

prospetto su est

prospetto nord est

Adeguamento sismico sede comunale - Posta

Annesso

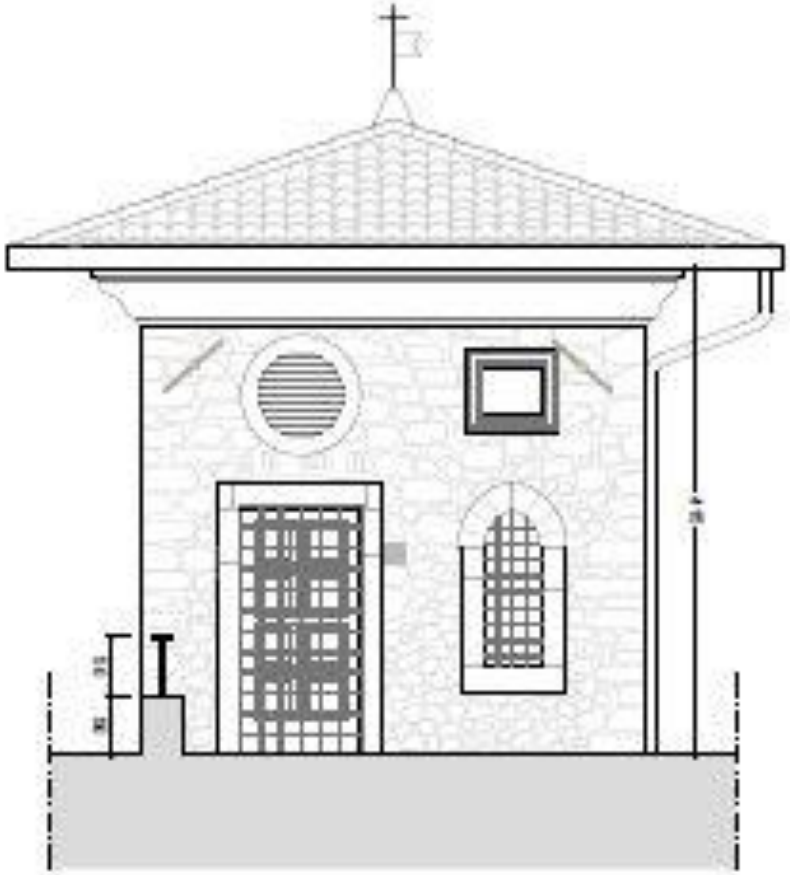

Adeguamento sismico sede comunale - Posta

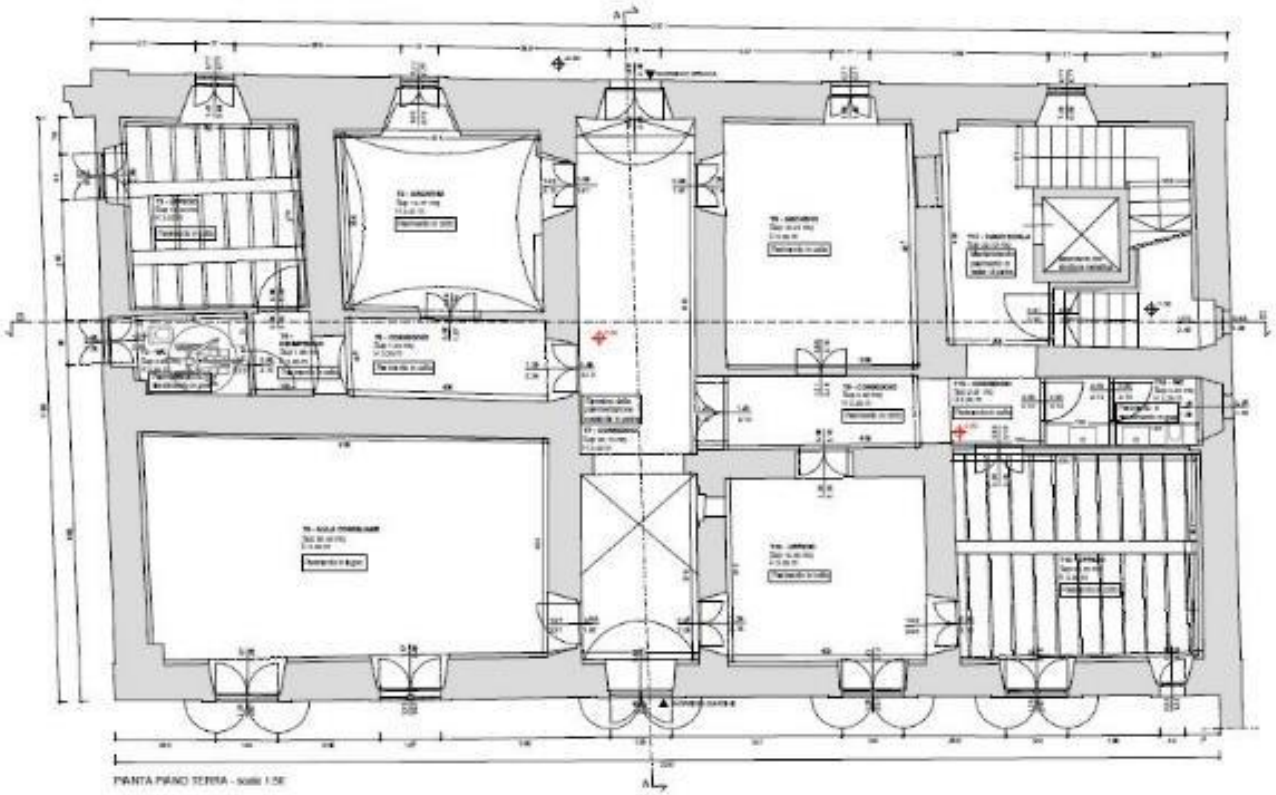

REGIONE LAZIO

Adeguamento sismico sede comunale - Posta

sezioni

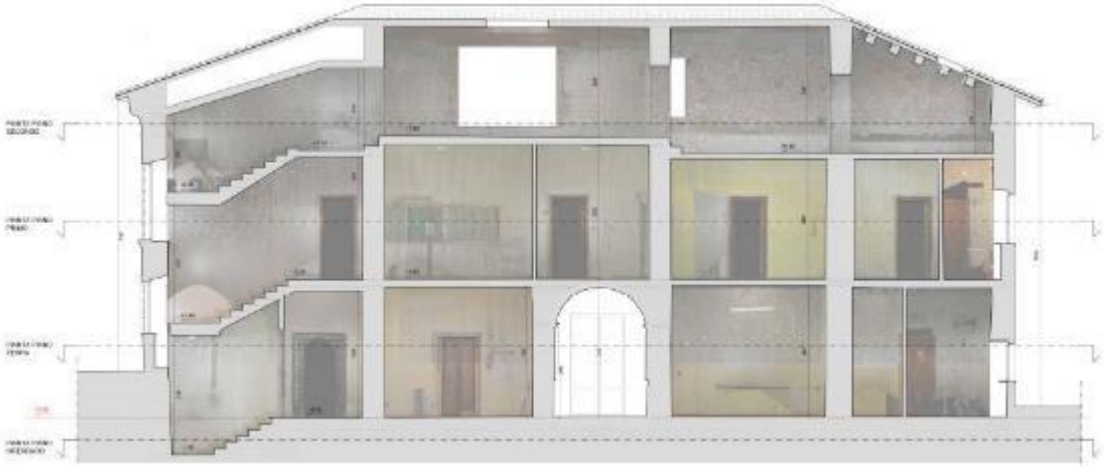

Adeguamento sismico sede comunale - Posta

Interventi previsti

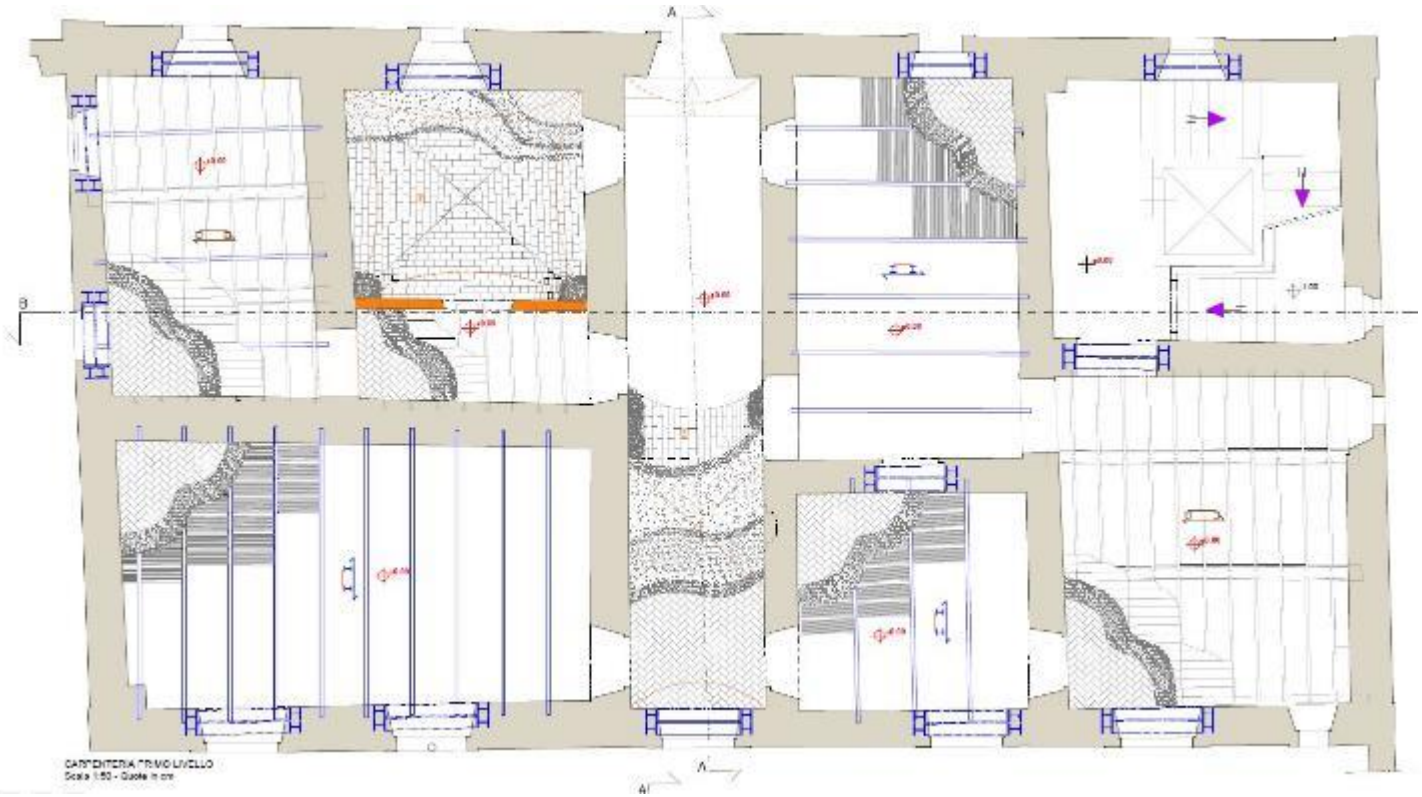

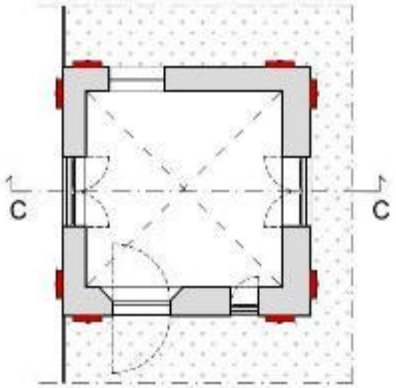

PIANTA PIANO TERRA
scala 1:100

Adeguamento sismico sede comunale - Posta

Interventi previsti

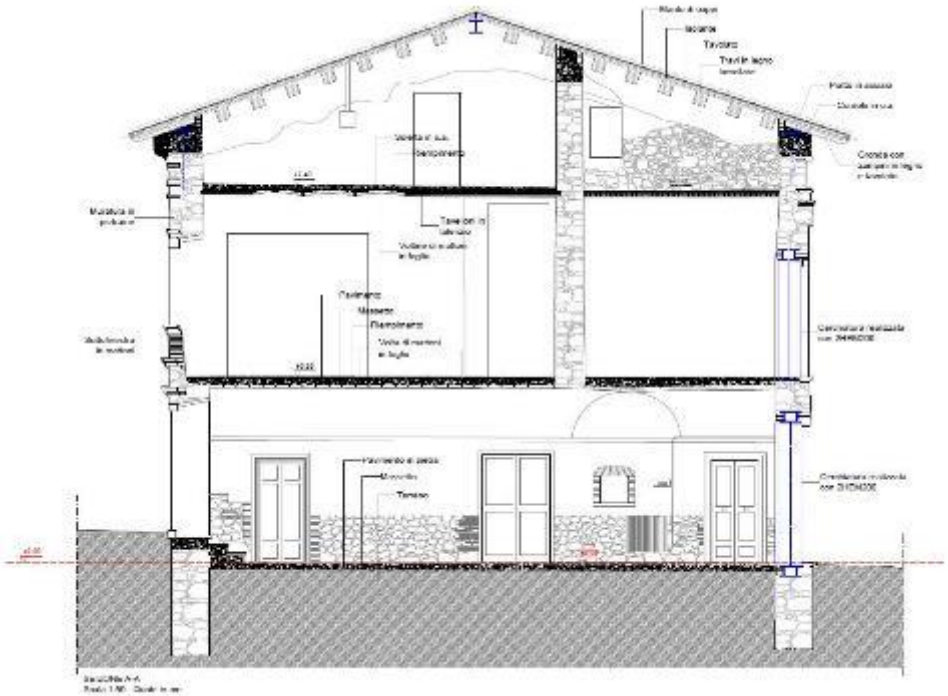

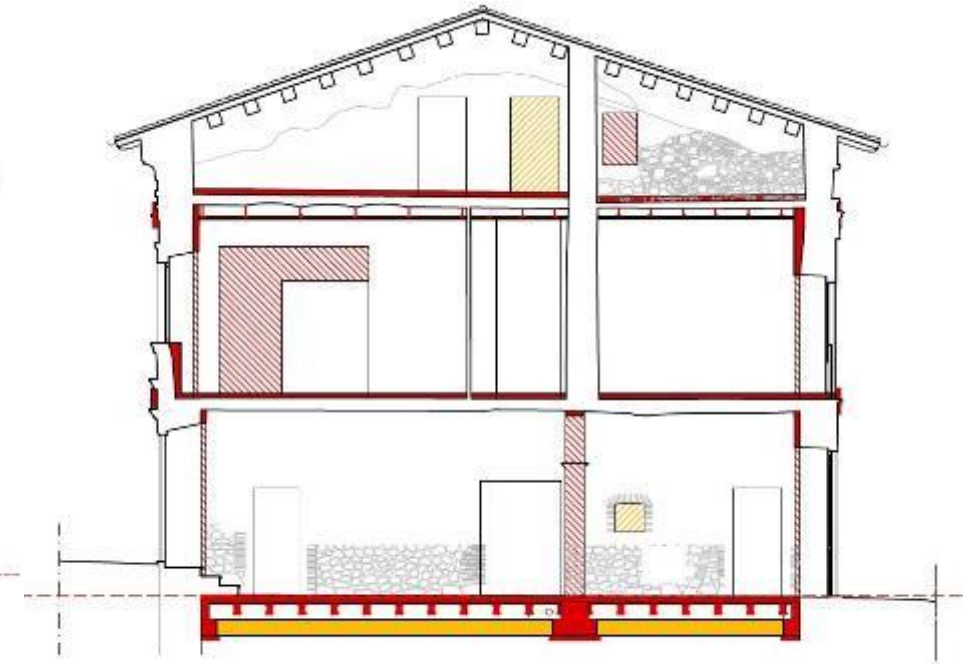

SEZIONE A-A
scala 1:50

Adeguamento sismico sede comunale - Posta

Interventi previsti

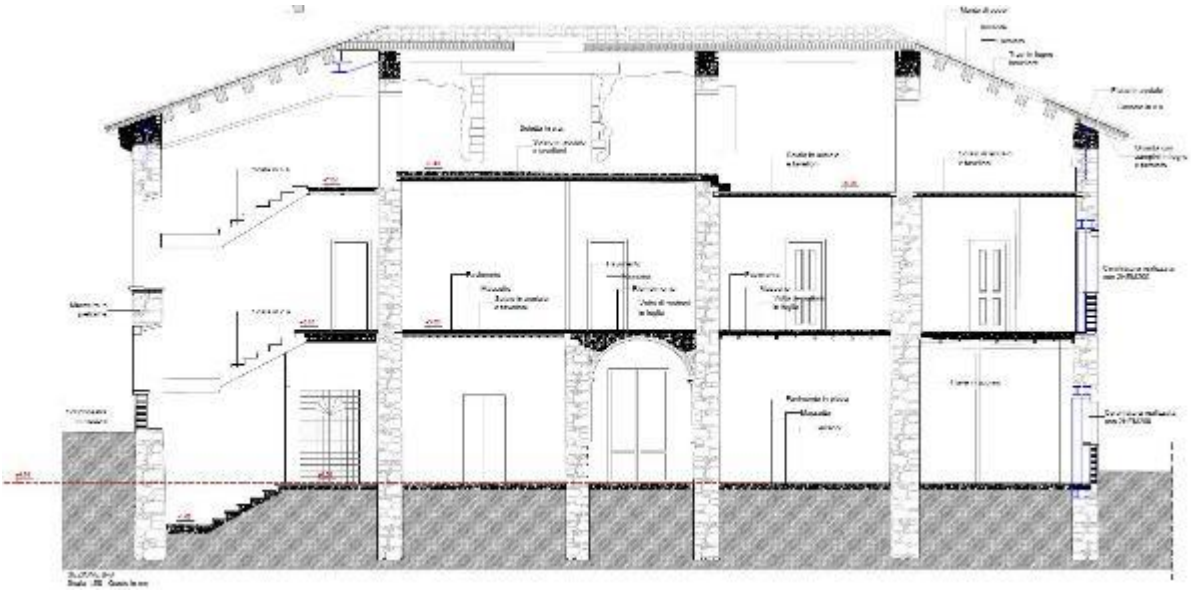

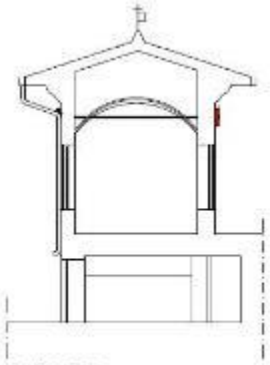

SEZIONE C-C
scala 1:100

UFFICIO SPECIALE RICOSTRUZIONE LAZIO

COMUNE POSTA

OPERA: Difesa idraulica dalle esondazioni del fosso Capodacqua nella frazione Bacugno del Comune di Posta

Soggetto Attuatore: USR Lazio

IMPORTO FINANZIATO – ORDINANZA N.64/2018

€ 207.000,00

STATO AVANZAMENTO

IN AFFIDAMENTO LAVORI

INTERVENTI PREVISTI

- Allestimento area di cantiere, taglio vegetazione
- Rimozione del materiale sedimentato in alveo e allargamento della sezione idraulica
- Posa di manufatto in cls per attraversamento
- Interventi di ingegneria naturalistica
- Smobilizzo del cantiere

REGIONE LAZIO

Area oggetto di intervento

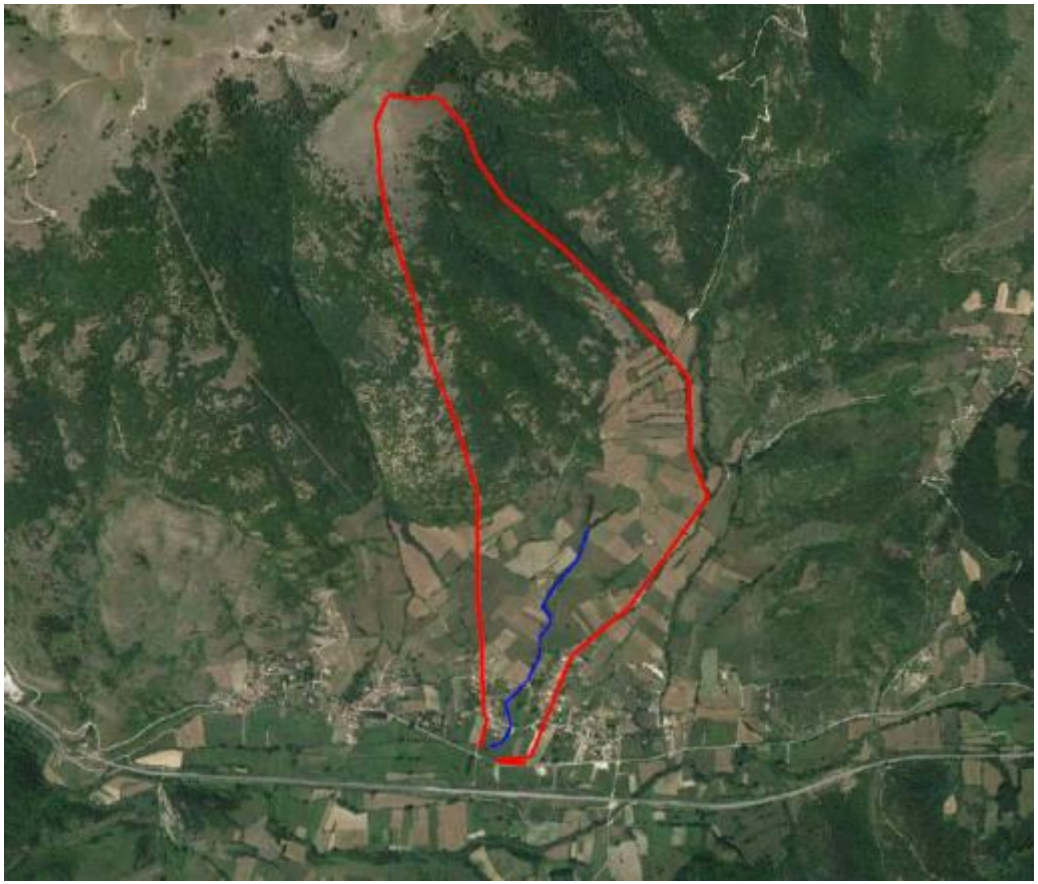

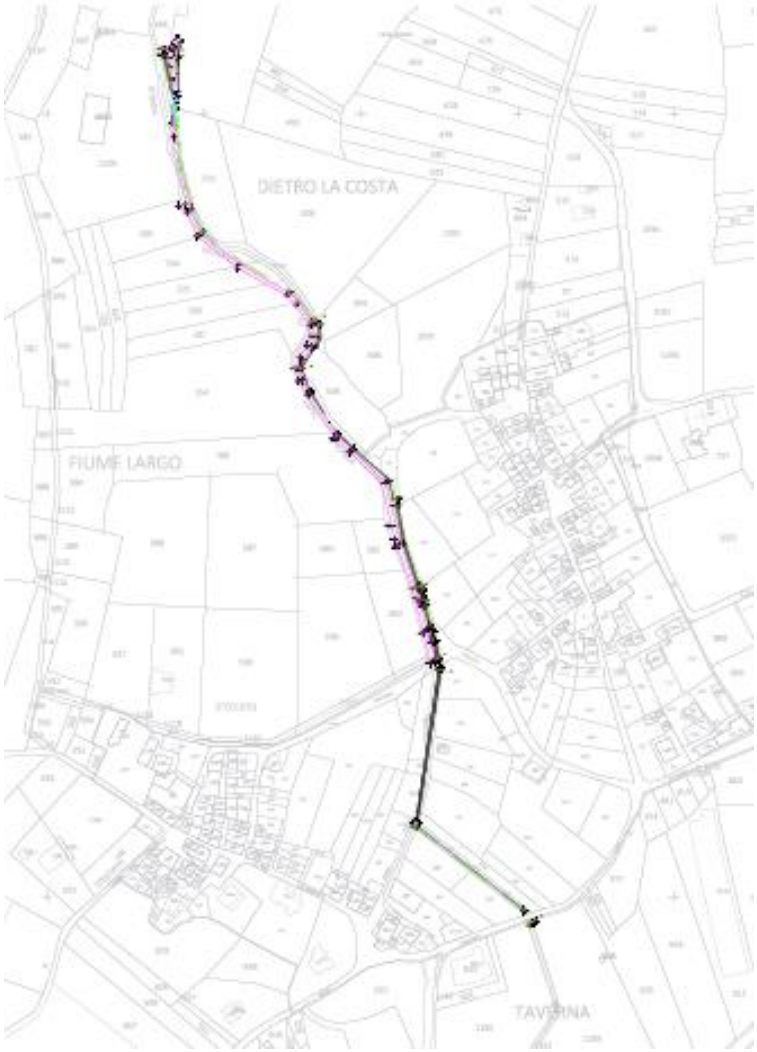

Il sito risulta ubicato nella località Bacugno frazione del Comune di Posta, in provincia di Rieti (Lazio), all'interno del cui territorio si trovano le sorgenti Capo d'Acqua e l'omonimo fosso.

Dettagli dell'intervento

PALIZZATA VIVA

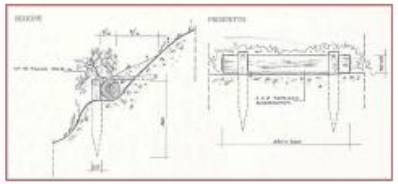

SEZIONE TIPO ALVEO
Scala 1:50

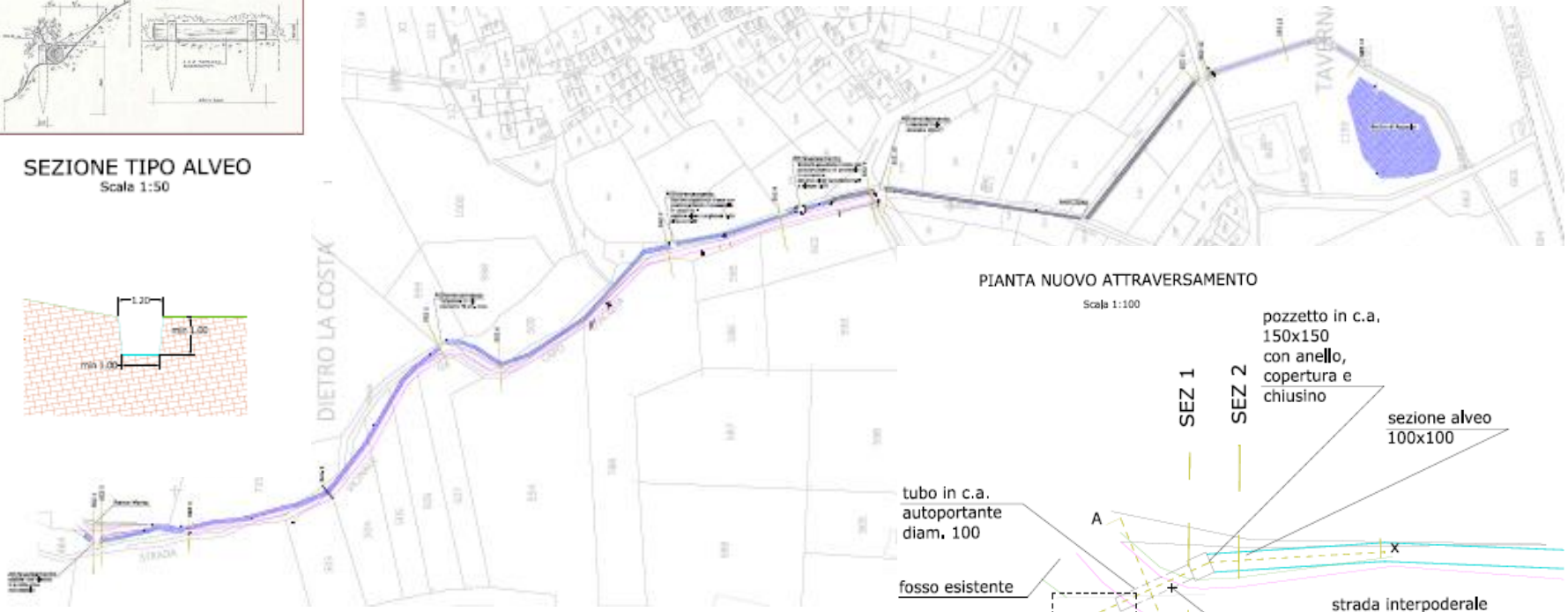

PIANTA NUOVO ATTRAVERSAMENTO
Scala 1:100

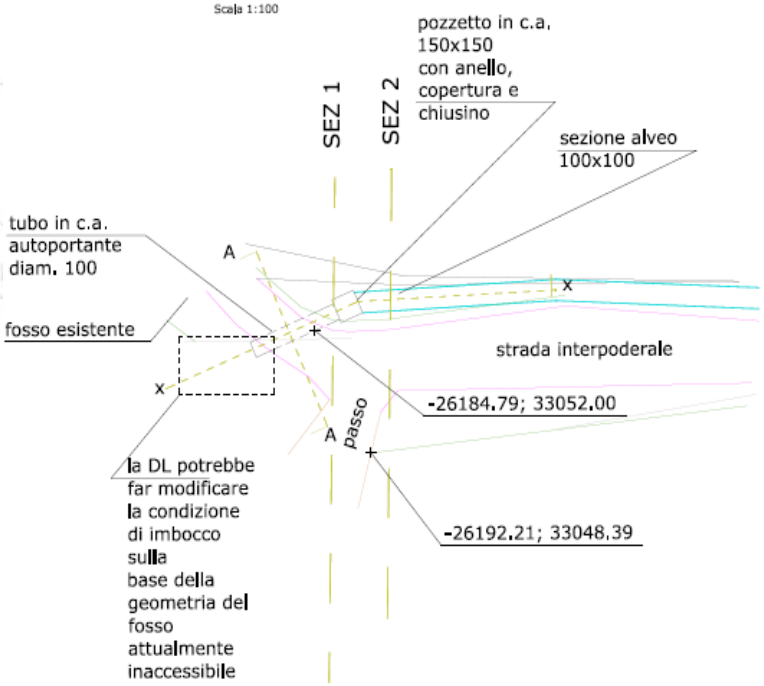

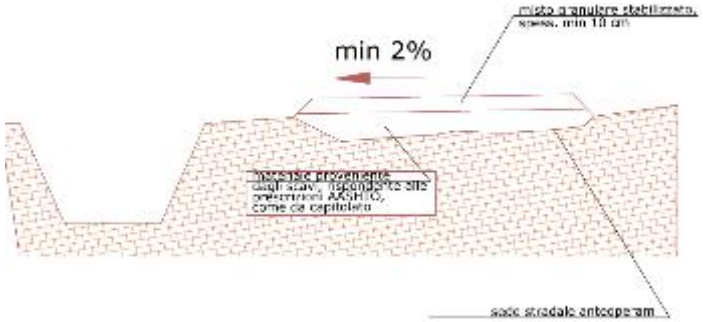

UFFICIO SPECIALE RICOSTRUZIONE LAZIO

COMUNE POSTA

OPERA: Demolizione e Ricostruzione della Caserma dei Vigili del Fuoco- distaccamento di Posta

Soggetto Attuatore: USR Lazio

IMPORTO FINANZIATO – ORDINANZA N.37/2017

€ 1.274.816,95

STATO AVANZAMENTO

IN AFFIDAMENTO LAVORI

INTERVENTI PREVISTI

- Spostamento tralicci Enel
- Demolizione del fabbricato uso caserma di proprietà del Comune di Posta
- Ricostruzione della Caserma dei Vigili del Fuoco – distaccamento di Posta
- Mediante successivo stralcio funzionale realizzazione della autorimessa e sistemazioni esterne.

Area oggetto di intervento

Vista lato Est – Cancello di ingresso Via Roma

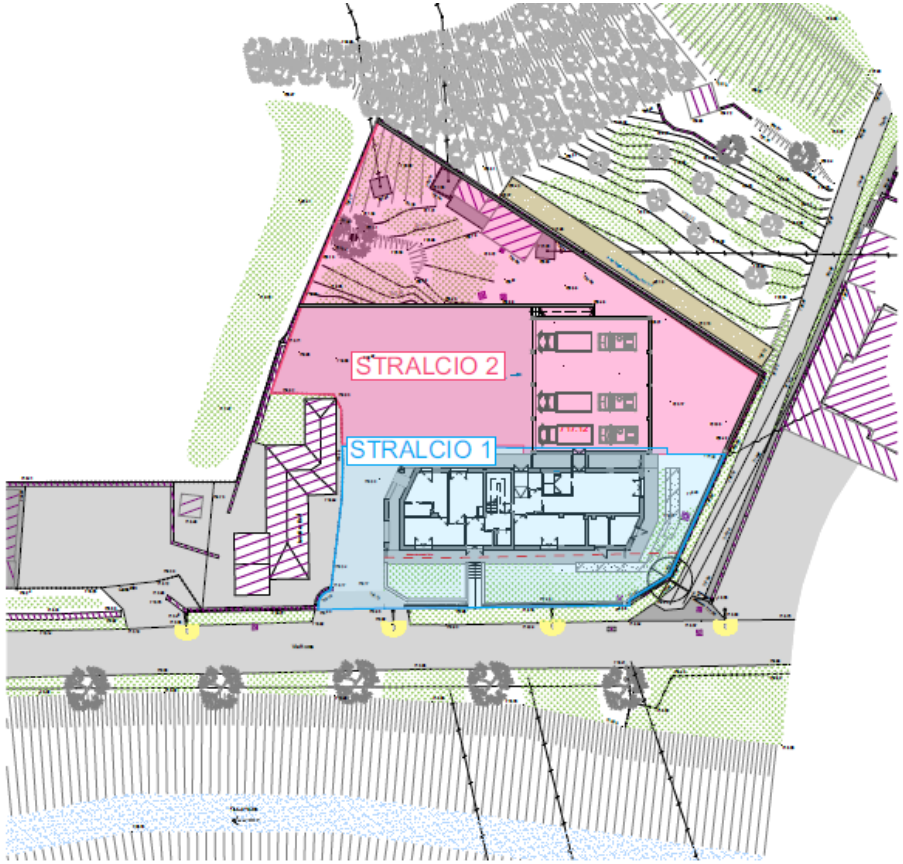

Il Progetto

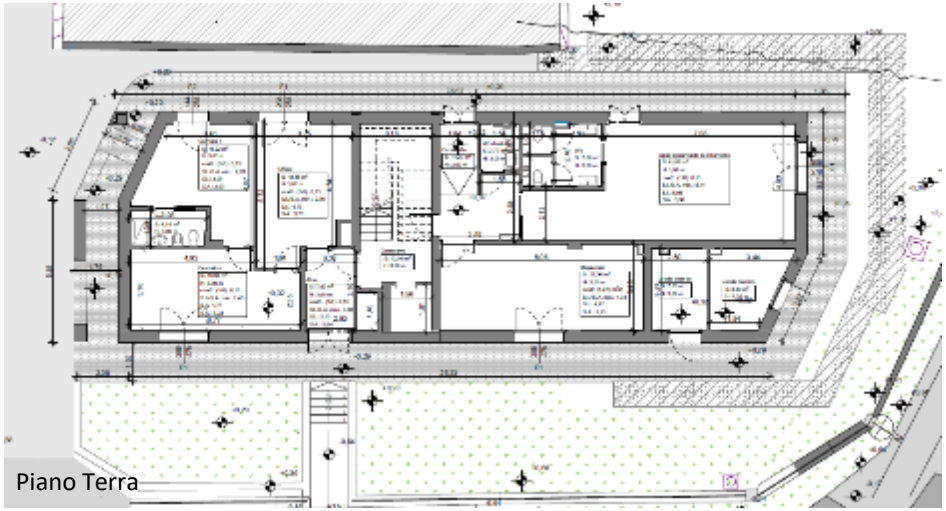

Piano Terra

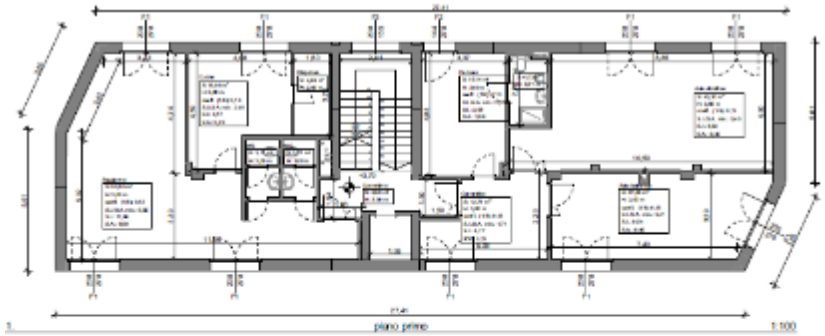

Piano Primo

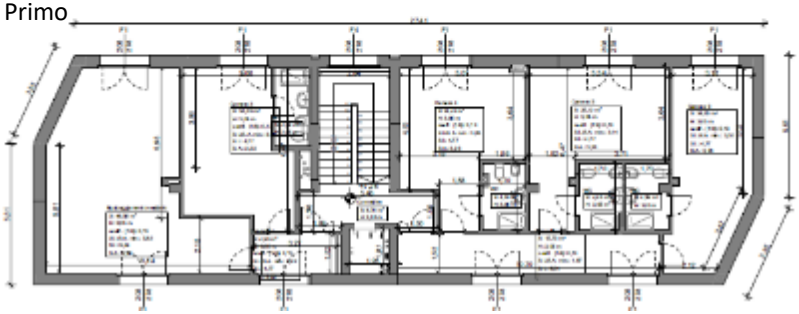

Piano Secondo

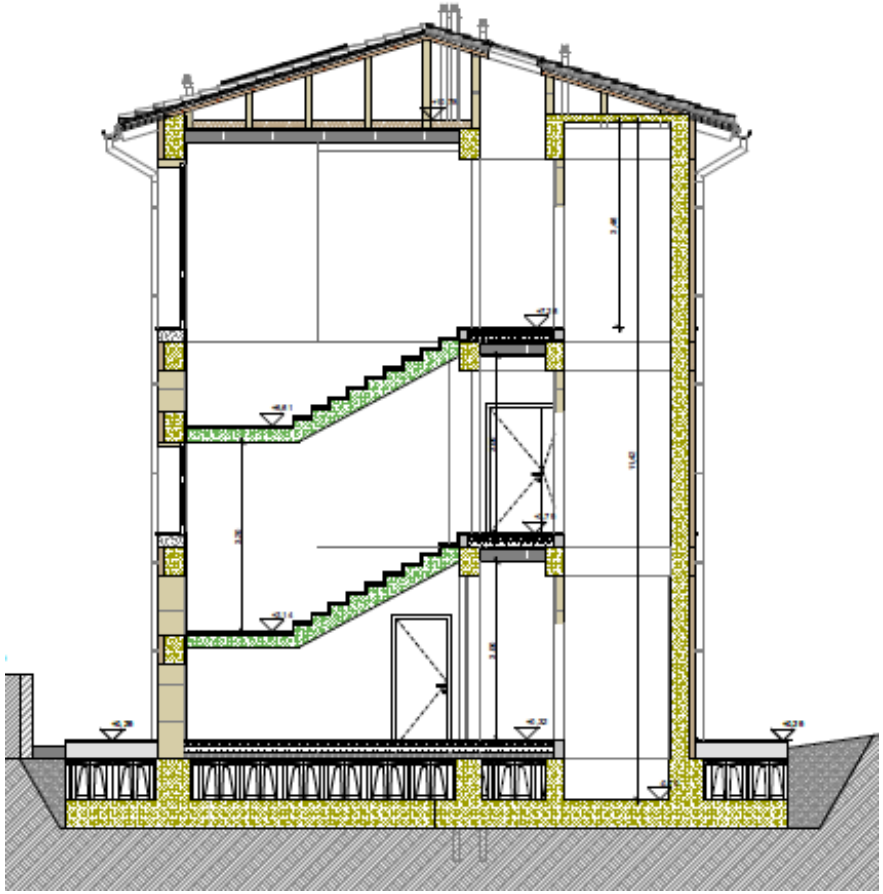

Sezione

REGIONE LAZIO

Immagine foto realistica

UFFICIO SPECIALE RICOSTRUZIONE LAZIO

COMUNE DI POSTA

OPERA: Blocchi Loculi esito B ed E, Cimitero di Posta Capoluogo

Soggetto Attuatore: USR Lazio

IMPORTO FINANZIATO – ORDINANZA 109/2020

€ 514.422,02

STATO AVANZAMENTO

IN PROGETTAZIONE ESECUTIVA

INTERVENTI PREVISTI

- Rafforzamento e riparazione del blocco loculi esito B mediante sostituzione copertura in c.a. con struttura in acciaio e cordolatura in c.a., ristilatura delle lesioni con malte nuove, rinforzo a flessione delle murature sommitali mediante fasce di tessuto in fibra di acciaio galvanizzato
- Riparazione e rafforzamento locale di una sola porzione dell'intero blocco loculi esito E, con allargamento della fondazione sul lato interessato dal cedimento, mediante micropali in c.a.
- Realizzazione nuovo blocco loculi

Stato di fatto

Interventi previsti

L'intervento proposto riguarda, per il blocco esito B, la realizzazione di un insieme di interventi volti a conseguire il rafforzamento e la riparazione della costruzione, e, per il blocco esito E, la realizzazione di un intervento di riparazione e rafforzamento locale di una sola porzione dell'intero blocco, in luogo del previsto intervento generalizzato di demolizione e ricostruzione.

In entrambi i casi, inoltre, si propone la realizzazione di un nuovo blocco loculi che andrà ad ospitare le salme presenti nei loculi oggetto di intervento durante le diverse fasi di lavorazione, con la particolarità che il nuovo blocchi loculi avrà carattere definitivo e non temporaneo.

Il nuovo edificio funerario proposto potrà essere ospitato all'interno dell'ampliamento del cimitero da poco realizzato.

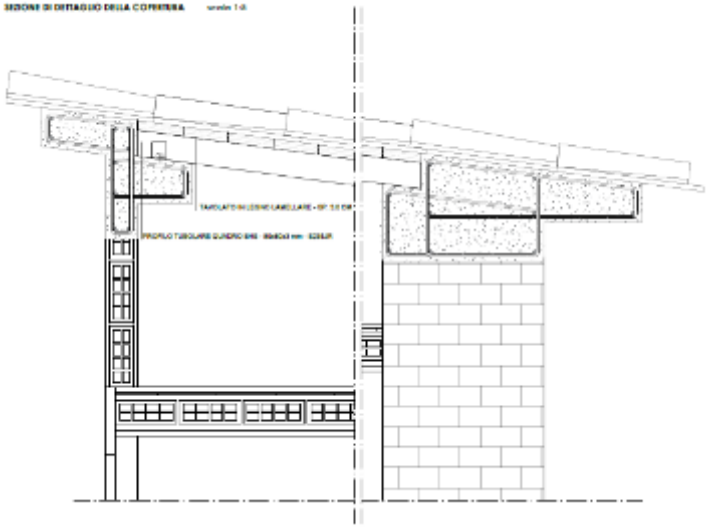

Particolare nuova copertura blocco B

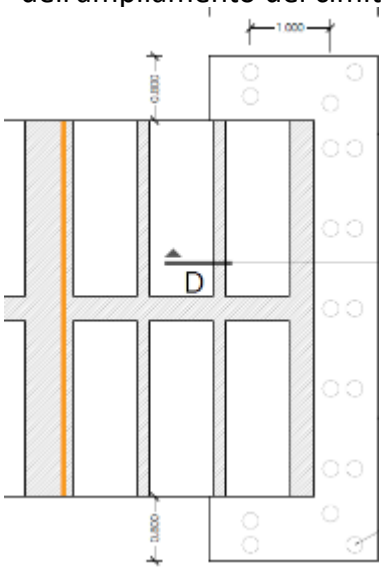

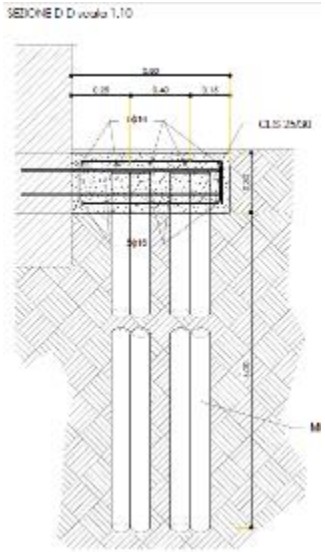

Intervento in fondazione blocco E

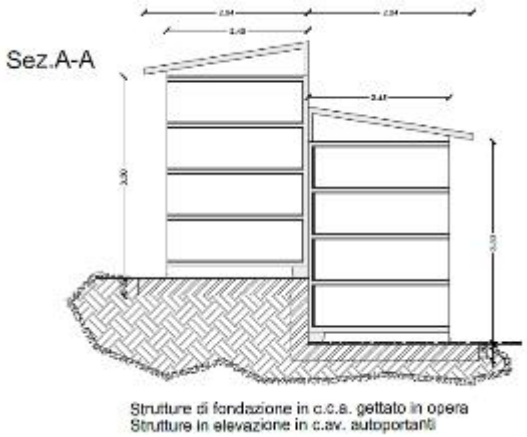

Sezione nuovo blocco loculi

UFFICIO SPECIALE RICOSTRUZIONE LAZIO

COMUNE DI POSTA

OPERA: Realizzazione area attrezzata a finalità turistica – Area sosta camper

Soggetto Attuatore: Comune

IMPORTO FINANZIATO – ORDINANZA N. 77/2019

€ 247.965,36

STATO AVANZAMENTO

IN PROGETTAZIONE

INTERVENTI PREVISTI

- Realizzazione area di sosta camper

REGIONE LAZIO

UFFICIO SPECIALE RICOSTRUZIONE LAZIO

COMUNE DI POSTA

OPERA: RIGENERAZIONE URBANA NEL COMUNE DI POSTA - CENTRO STORICO DI POSTA CAPOLUOGO E AREA EX SCUOLA ELEMENTARE DI STECCATO

Soggetto Attuatore: Comune

IMPORTO FINANZIATO – ORDINANZA 7 PNRR-PNC A3.1

€ 1.050.666,67

STATO AVANZAMENTO

IN PROGETTAZIONE ESECUTIVA

INTERVENTI PREVISTI

- Rifacimento delle pavimentazioni stradali delle Via della Fonte, Via Sant'Agostino, Slargo delle Anime Sante, Via dei Forni e Via Roma.
- Installazione di nuovi arredi urbani inclusivi e smart, risistemazione di un'aiuola tra il Ponte sul Velino e Piazza degli Eroi
- Rifacimento di parte delle reti dei sotto-servizi, prevalentemente di illuminazione pubblica, in capo all'Amministrazione.

UFFICIO SPECIALE RICOSTRUZIONE LAZIO

COMUNE DI POSTA

OPERA: Interventi sulla rete stradale comunale

Soggetto Attuatore: Comune

IMPORTO FINANZIATO – ORDINANZA 6 PNRR-PNC 4.5

€ 375.200,00

STATO AVANZAMENTO

IN PROGETTAZIONE ESECUTIVA

INTERVENTI PREVISTI

- *nel tratto stradale della Frazione di Sigillo,* il rifacimento dei massetti in binder e delle pendenze del manto stradale;
- *nel tratto stradale Fontarello – Steccato,* il rifacimento dei massetti e delle pendenze del manto stradale;
- *nel tratto stradale Steccato – Bacugno,* la “fresatura” e successivo rifacimento del binder, rifacimento dei massetti e pendenze;
- *nel tratto stradale Bacugno,* il rifacimento dei massetti e delle pendenze del manto pulizia degli argini in terra;
- *nel tratto Stradale Laculo* il rifacimento dei massetti delle pendenze, messa in quota dei tombini;
- rifacimento della segnaletica orizzontale e verticale.

UFFICIO SPECIALE RICOSTRUZIONE LAZIO

RICOSTRUZIONE PRIVATA – COMUNE DI POSTA

REGIONE LAZIO

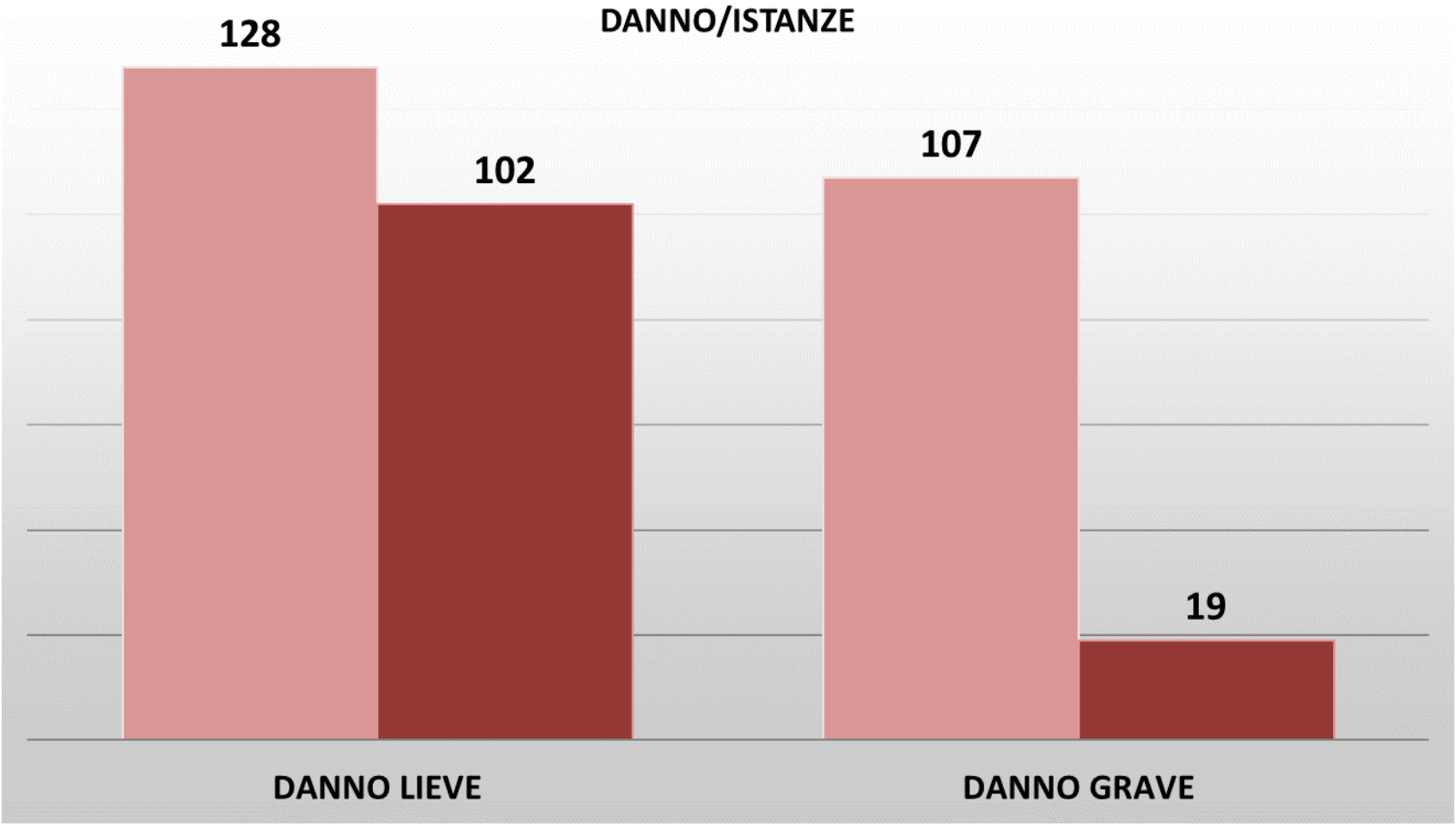
DANNO/ISTANZE
128
102
107
19
DANNO LIEVE
DANNO GRAVE

UFFICIO SPECIALE RICOSTRUZIONE LAZIO

ISTANZE DANNI LIEVI

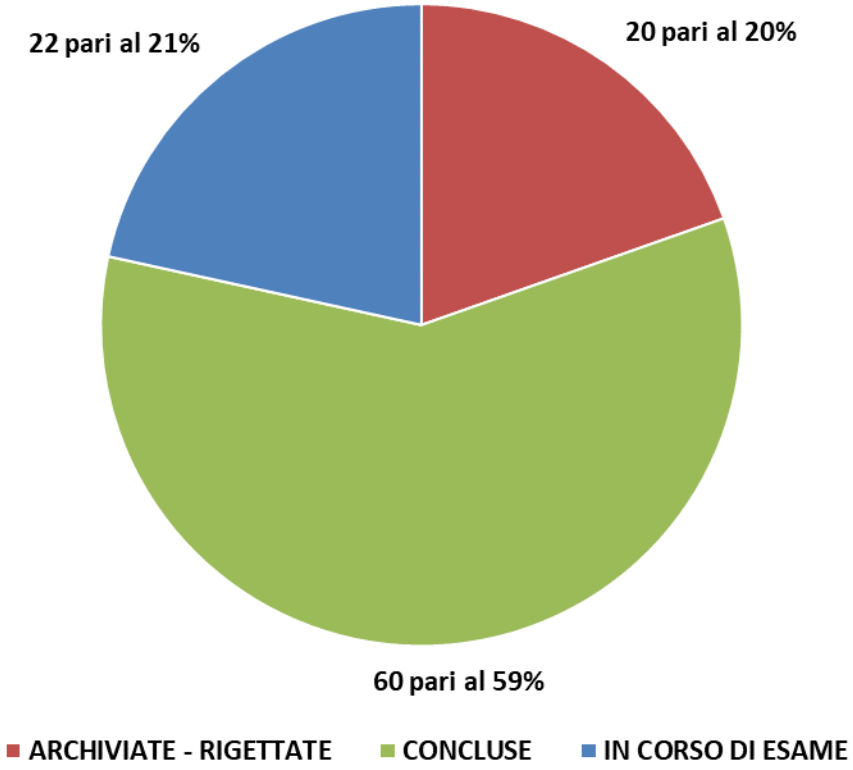

N. ISTANZE PERVENUTE	ARCHIVIATE-RIGETTATE	CONCLUSE	IN CORSO DI ESAME
102	20	60	22

UFFICIO SPECIALE RICOSTRUZIONE LAZIO

ISTANZE DANNI GRAVI

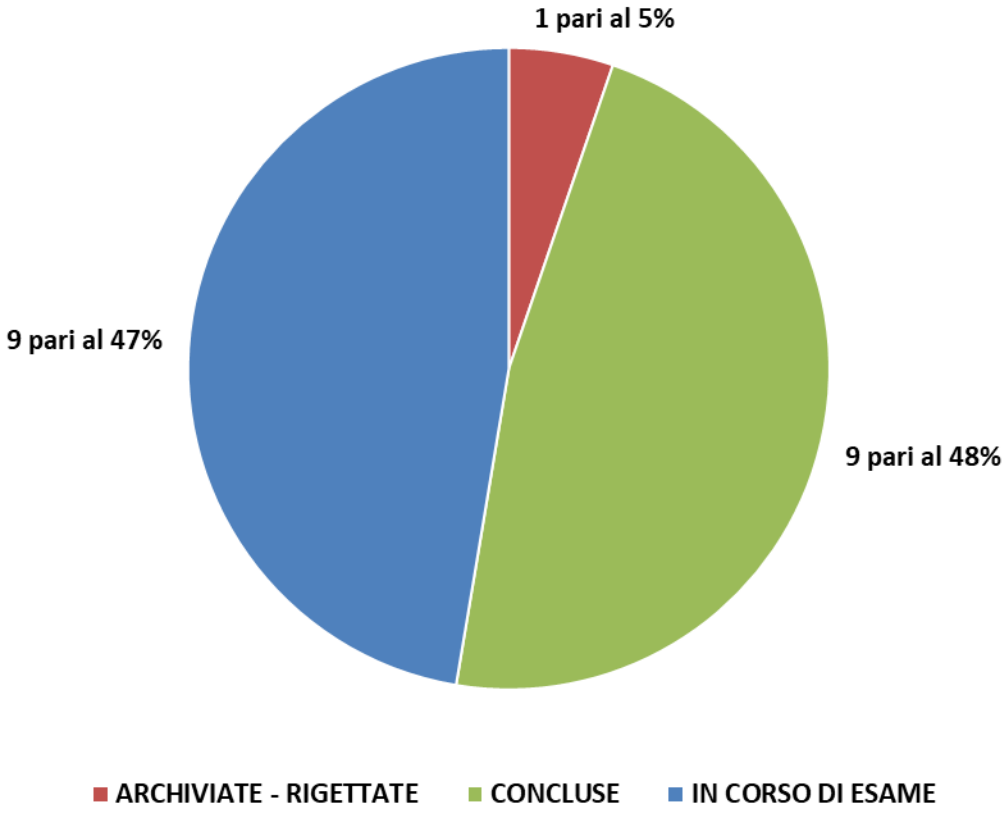

N. ISTANZE PERVENUTE	ARCHIVIATE-RIGETTATE	CONCLUSE	IN CORSO DI ESAME
19	1	9	9

UFFICIO SPECIALE RICOSTRUZIONE LAZIO

ISTANZE TOTALI

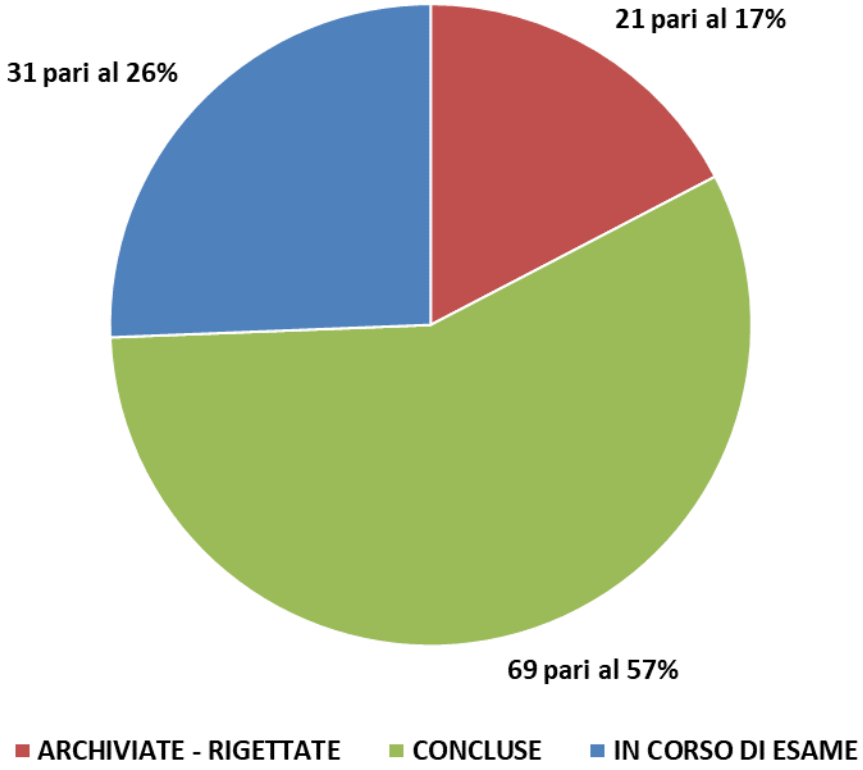

N. ISTANZE PERVENUTE	ARCHIVIATE-RIGETTATE	CONCLUSE	IN CORSO DI ESAME
121	21	69	31

UFFICIO SPECIALE RICOSTRUZIONE LAZIO

CANTIERI

DANNI LIEVI

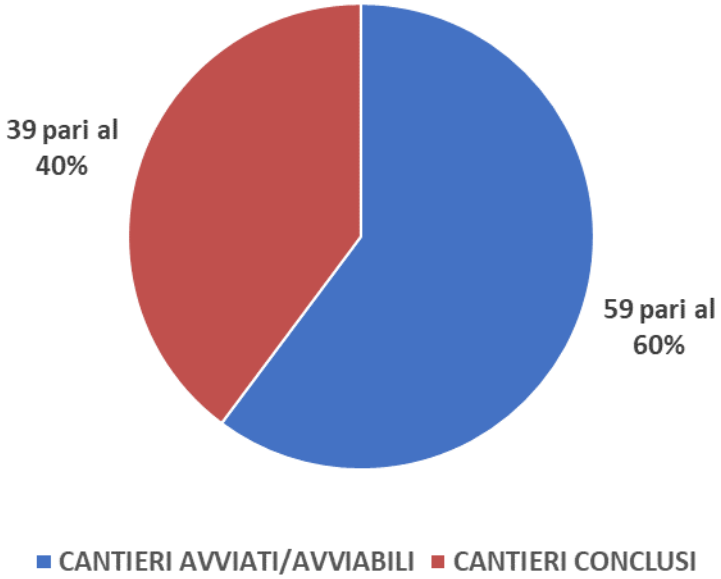

DANNI GRAVI

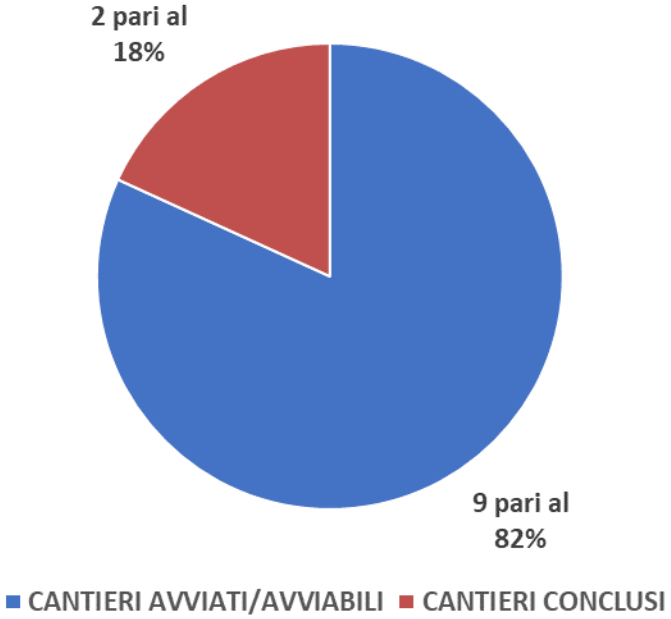

TOTALI

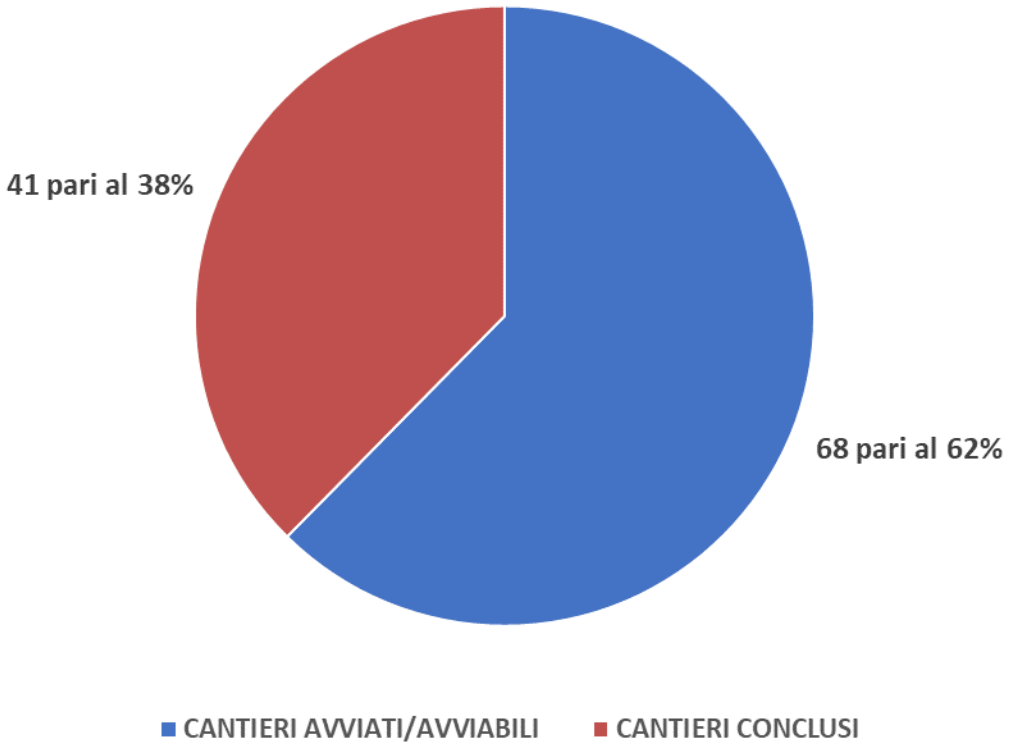

	CANTIERI AVVIATI/AVVIABILI	CANTIERI CONCLUSI
DANNI LIEVI	59	39
DANNI GRAVI	9	2
TOTALI	**68**	**41**

UFFICIO SPECIALE RICOSTRUZIONE LAZIO

CONFERENZE REGIONALI – COMUNE DI POSTA

2017-2022

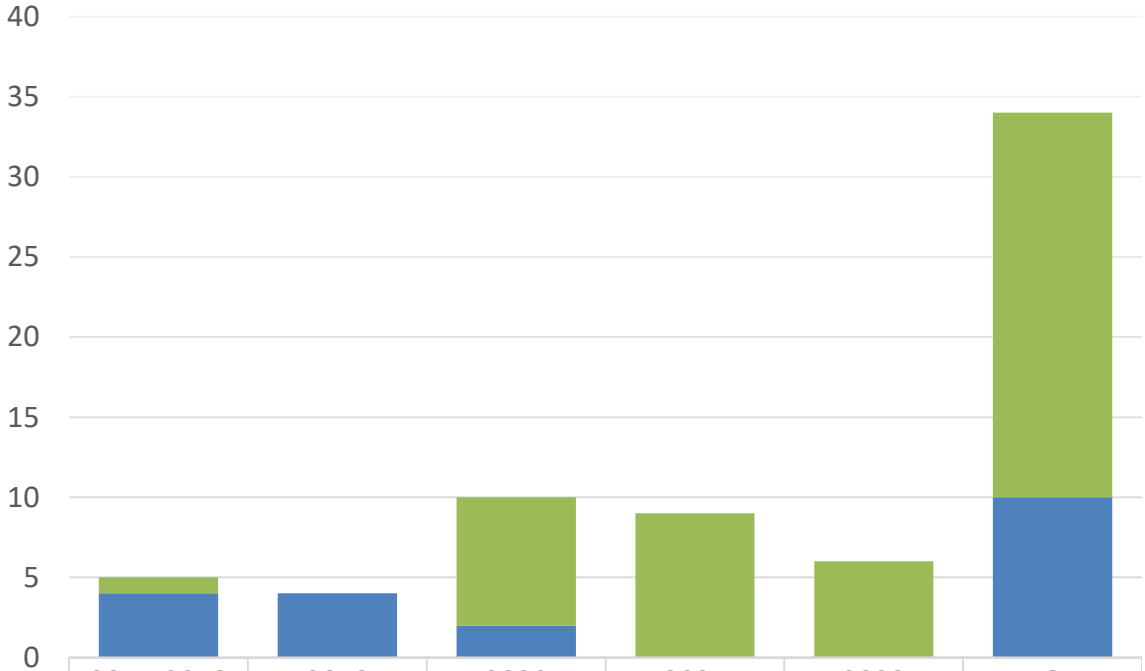

	2017-2018	2019	2020	2021	2022	TOT
POSITIVE	1	0	8	9	6	24
NEGATIVE	0	0	0	0	0	0
NULLE	4	4	2	0	0	10

REGIONE LAZIO